



# Enquête portant sur le devenir des certifiés des branches professionnelles d'OPCO 2i

Résultats consolidés de l'ensemble des enquêtes menées depuis 2022

# Sommaire

---

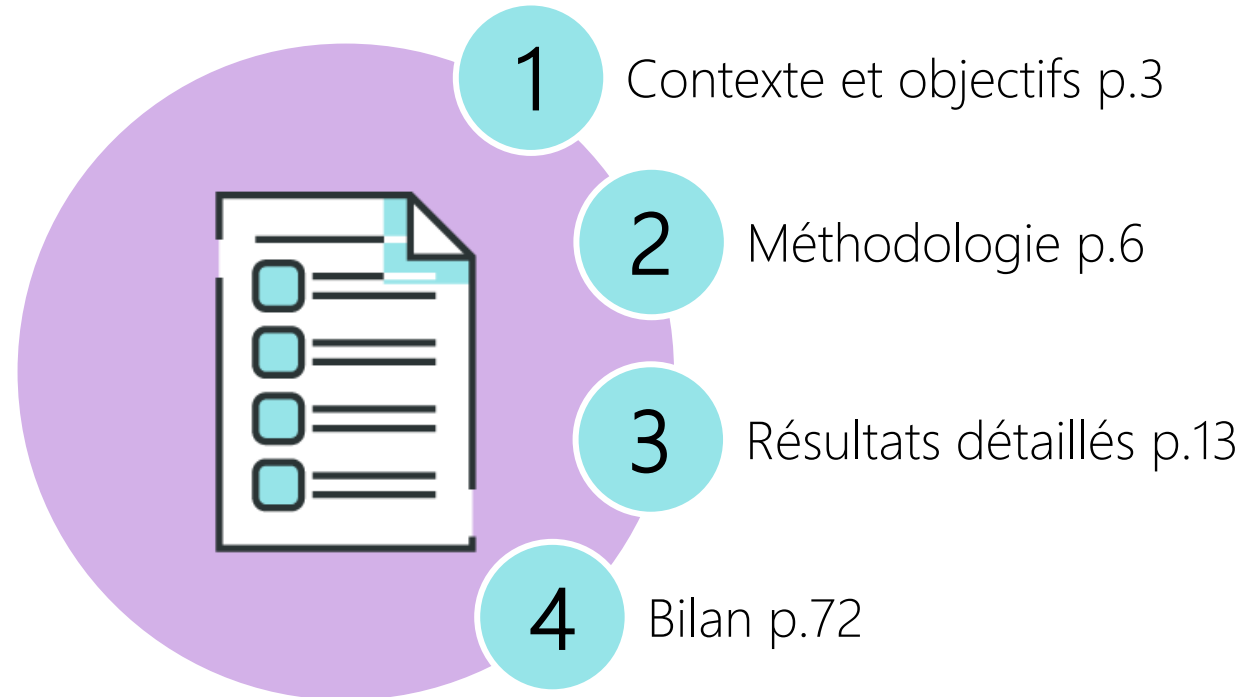

01

# Contexte et objectifs

---

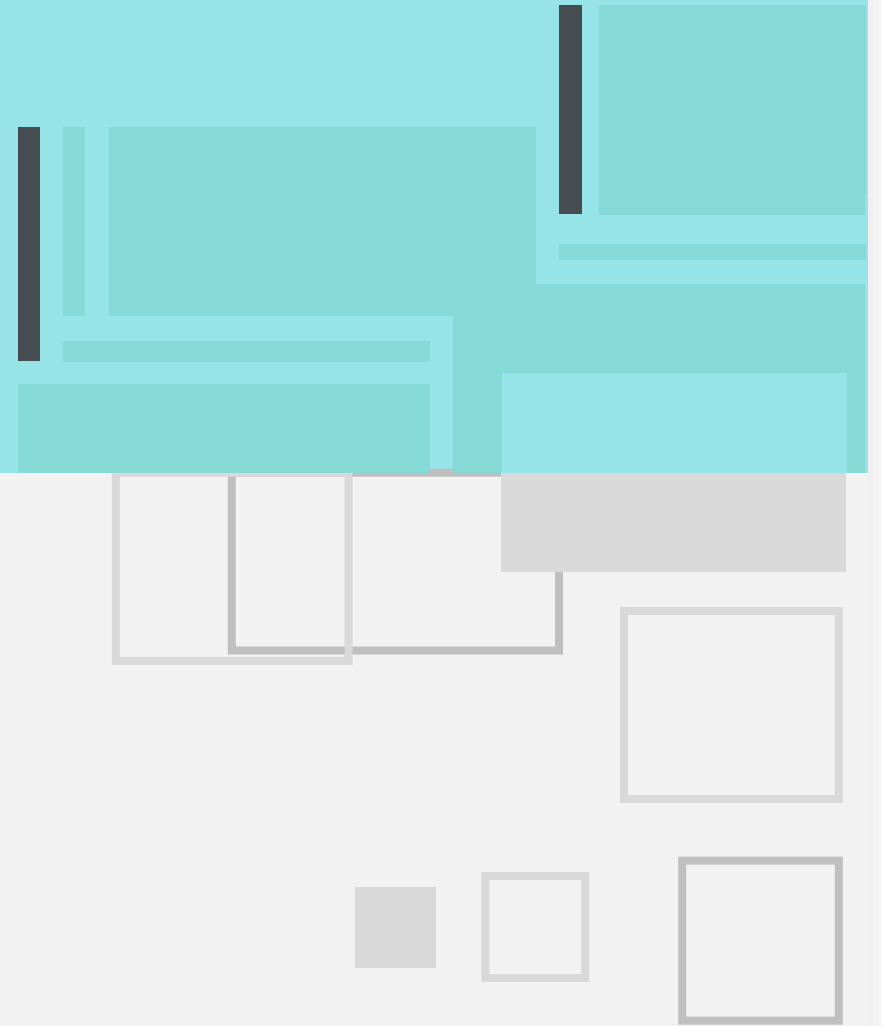

## Contexte

- OPCO 2i est l'opérateur de compétences des entreprises industrielles. Il rassemble 29 branches professionnelles.
- Une des missions principales des OPCO est d'assurer **un appui technique aux branches** et les accompagner pour **construire des certifications professionnelles**.
- Dans ce cadre, OPCO 2i **accompagne les branches dans l'enregistrement des certifications de branches** au RNCP. Ces certifications permettent de faire reconnaître les compétences et savoir-faire nécessaires à l'exercice d'un métier (validation des compétences et des connaissances acquises).
- L'enregistrement de ces certifications au RNCP par **France compétences** (institution nationale publique chargée de la régulation et du financement de la formation professionnelle et de l'apprentissage) **prend en compte 9 critères**. Parmi ces critères, nous retrouvons **le critère n°2** « L'impact du projet de certification professionnelle en matière d'accès ou de retour à l'emploi ».
- Pour satisfaire ce critère n°2, les demandes d'enregistrements doivent être accompagnées par une analyse d'insertion dans l'emploi visé par la certification d'au moins deux promotions à 6 mois après l'obtention de la certification (la justification de **l'insertion à 24 mois** est conseillée).

# Objectifs

Dans ce contexte, la commission certification d'OPCO 2i souhaite établir un **bilan global et par branche de l'ensemble des CQP sondés depuis le début des suivis de cohortes.**

Les enquêtes menées permettent de :

- **Mesurer le taux d'accès à l'emploi** des bénéficiaires 6 mois après l'obtention de la certification et au moment de l'enquête
- **Mesurer le taux d'accès à l'emploi visé** par la certification 6 mois après l'obtention de la certification et au moment de l'enquête
- **Evaluer l'apport de la certification** pour les certifiés et le lien avec l'emploi occupé

Ce rapport présente les résultats consolidés des 199 CQP évalués depuis 2022, au global et par branche.

02

# Méthodologie

---



# ➔ Méthodologie de l'enquête



Certifiés ayant obtenu une certification professionnelle dans l'une des 12 branches suivantes\* :

- Carrières et matériaux,
- Industrie de la chaussure et des articles chaussants,
- Chimie,
- Industries céramiques,
- Textile / Habillement,
- Maroquinerie,
- Métallurgie,
- Industrie et services nautiques,
- Industrie papier carton (IPC),
- Industrie pharmaceutique,
- Plasturgie.

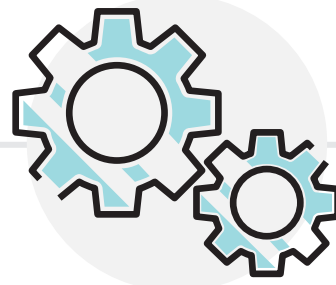

Enquête mail suivie de relances téléphoniques et SMS

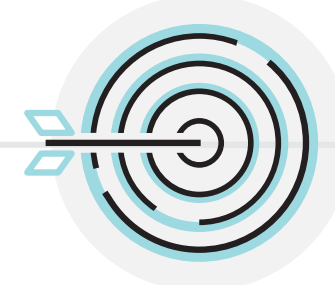

Taux de réponse le plus élevé possible en visant l'exhaustivité afin de :

- ◆ Déterminer l'adéquation entre l'emploi occupé et le métier visé par la certification
- ◆ Apporter les informations nécessaires à la constitution de la fiche 7 du dossier d'enregistrement

# ➔ Méthodologie de l'enquête

## ➔ RÉALISATION DES ENTRETIENS

Un mode de collecte multicanal a été mis en place pour ces enquêtes, avec des questionnaires en ligne, des relances par mail et par SMS, et des appels téléphoniques.

Sur chaque enquête :

- 7 envois de mail sont réalisés,
- 2 envois de SMS sont réalisés.
- 14 tentatives téléphoniques réparties sur des jours et des plages horaires différents, y compris les weekends, pour maximiser la joignabilité de chaque participant.
- Lors de la 3ème tentative, un message vocal est laissé au participant.
- Un effort multicanal très important : jusqu'à 23 tentatives de rentrer en contact pour chaque participant.

Le mode d'interrogation mixte (en ligne et par téléphone) offre la possibilité d'atteindre une plus vaste cible



*Le canal téléphone permet de joindre toute personne disposant d'un numéro de téléphone*



*Le canal SMS/Internet permet lui de contacter les personnes très difficilement joignables par téléphone ou ayant uniquement une adresse mail*

## ➔ OBJECTIFS

La méthode **exhaustive (effort maximum)** permet de donner la même chance à chaque participant (même probabilité d'être interrogé).



# Recueil des données

---

Pour certains CQP, les coordonnées étaient absentes ou largement incomplètes dans le fichier de contact. Cela rendant ainsi impossible toute prise de contact avec les certifiés.

## ACTIONS MENEES POUR RECUPERER LES COORDONNEES DES CERTIFIES

LVDC, les branches et OPCO 2i ont mené diverses actions pour rechercher les coordonnées des certifiés :

- À partir des informations disponibles dans le fichier d'origine (nom, prénom, code postal, date de naissance), **un enrichissement des coordonnées a été effectué** grâce à nos bases de données ou en collaboration avec des prestataires spécialisés (Altares, Rekkolt, EMB).
- **Une collecte de données a également été réalisée auprès des entreprises et des organismes de formation** par LVDC, les branches et OPCO 2i. Une méthode rigoureuse a été mise en œuvre pour garantir l'exactitude et la qualité des informations, notamment par le **développement d'une plateforme dédiée à la collecte des coordonnées**. Afin d'assurer un échantillon représentatif et d'éviter les biais, toutes les entreprises et organismes de formation ont été contactés.
- Cependant, certaines entreprises et organismes de formation **ont catégoriquement refusé de fournir les informations demandées**. Dans ces cas, **les liens de redirection vers l'enquête de chaque certifié leur ont été transmis**, avec la demande de les transférer directement aux certifiés concernés.



# Plateforme de collecte des coordonnées

OPCO 2i LVDC TEXTILE DE VAUCOULEURS

REPLISSAGE

- Accueil
- Compléter les coordonnées
- Tableau de bord

Bienvenue **TEXTILE DE VAUCOULEURS**,

Les branches Textile et Habillement, avec l'appui de l'OPCO 2i, souhaitent connaître la situation professionnelle de vos salariés suite à leur obtention du CQP.

Dans cette optique, nous sollicitons votre aide pour renseigner les coordonnées mail et téléphone de vos salariés bénéficiaires du CQP.

Vous avez **37** salarié(s) concerné(s) par cette collecte. **0** contact(s) reste(nt) à compléter.

Pour compléter leurs coordonnées, merci de cliquer sur le bouton ci-dessous ou rendez-vous directement dans l'onglet « Compléter les coordonnées »

Nous vous remercions par avance de votre précieuse collaboration.

[Je complète les coordonnées](#)

OPCO 2i LVDC TEXTILE DE VAUCOULEURS

REPLISSAGE

- Accueil
- Compléter les coordonnées
- Tableau de bord

Nombre de contacts: **37** ✓

Contacts déjà renseignés: **37** ⌚

Contacts restants à renseigner: **0**

Tous les contacts Contacts non renseignés Contacts déjà renseignés

CONTACTS **37**

Nom	Date naissance	CQP	Renseigné	Tel	Mail
Véronique MOREL	1961-10-11	CQP Opérateur Multipostes confection	Oui	0633564456	
Evelyne TRUCK	1963-02-12	CQP Opérateur Multipostes confection	Oui	0689912919	pascaltruck@wanadoo.fi

Modification du contact

Nom complet : **Véronique MOREL**

Entreprise : **TEXTILE DE VAUCOULEURS**

Genre : **F**

Ville : **Vaucouleurs**

Type contrat : **CDI**

Téléphone:  Email:  Date naissance:

Commentaire:

[Annuler](#) [Valider](#)

# ➔ Répartition par branche

	Nombre de certifiés		Nombre de certifiés interrogés		Nombre de CQP interrogés	
	Nombre brut	Part en %	Nombre brut	Part en %	Nombre brut	Part en %
<b>TOTAL</b>	26430	100%	6570	100%	199	100%
<b>Carrière et matériaux</b>	20	0,1%	15	0,0%	1	0,5%
<b>Industrie de la chaussure et des articles chaussants</b>	42	0,2%	36	1,0%	1	0,5%
<b>Chimie</b>	498	1,9%	302	5,0%	10	5,0%
<b>Industries céramiques</b>	43	0,2%	35	1,0%	2	1,0%
<b>Textile/Habillement</b>	489	1,9%	267	4,0%	9	4,5%
<b>Maroquinerie</b>	108	0,4%	85	1,3%	7	3,5%
<b>Métallurgie *</b>	21502	81,4%	4093	62,0%	144	72,4%
<b>Industrie et services nautiques</b>	537	2,0%	359	5,0%	7	3,5%
<b>Industrie papier carton</b>	867	3,3%	276	4,0%	6	3,0%
<b>Industrie pharmaceutique</b>	501	1,9%	144	2,0%	7	3,5%
<b>Plasturgie</b>	1823	6,9%	958	15,0%	5	2,5%

\* L'approche pour interroger les certifiés de la **métallurgie** diffère de celle appliquée aux autres branches :

- Pour les CQP comptant **plus de 50 certifiés**, l'objectif était de recueillir les réponses de **30 certifiés par cohortes**.
- Pour les CQP comptant **moins de 50 certifiés**, l'enquête était réalisée de manière **exhaustive**, suivant la même méthodologie que celle utilisée pour les autres branches.

# → Lexique / Notes de lecture

Ces enquêtes visent 3 moments de la vie des certifiés :

- Situation avant le CQP : situation professionnelle avant l'obtention du CQP
- Situation à 6 mois : situation professionnelle 6 mois après l'obtention du CQP
- Situation actuelle : situation professionnelle au moment de l'enquête



Notes de lecture :

- ⚠ Base faible, inférieure à 30 répondants. Les résultats sont présentés à titre indicatif.
- ⚠ Donnée non calculée pour une branche donnée (questionnaire différent)



03

## Résultats globaux et par branche

---



# Chiffres clés

---

# ➔ Profil des certifiés interrogés

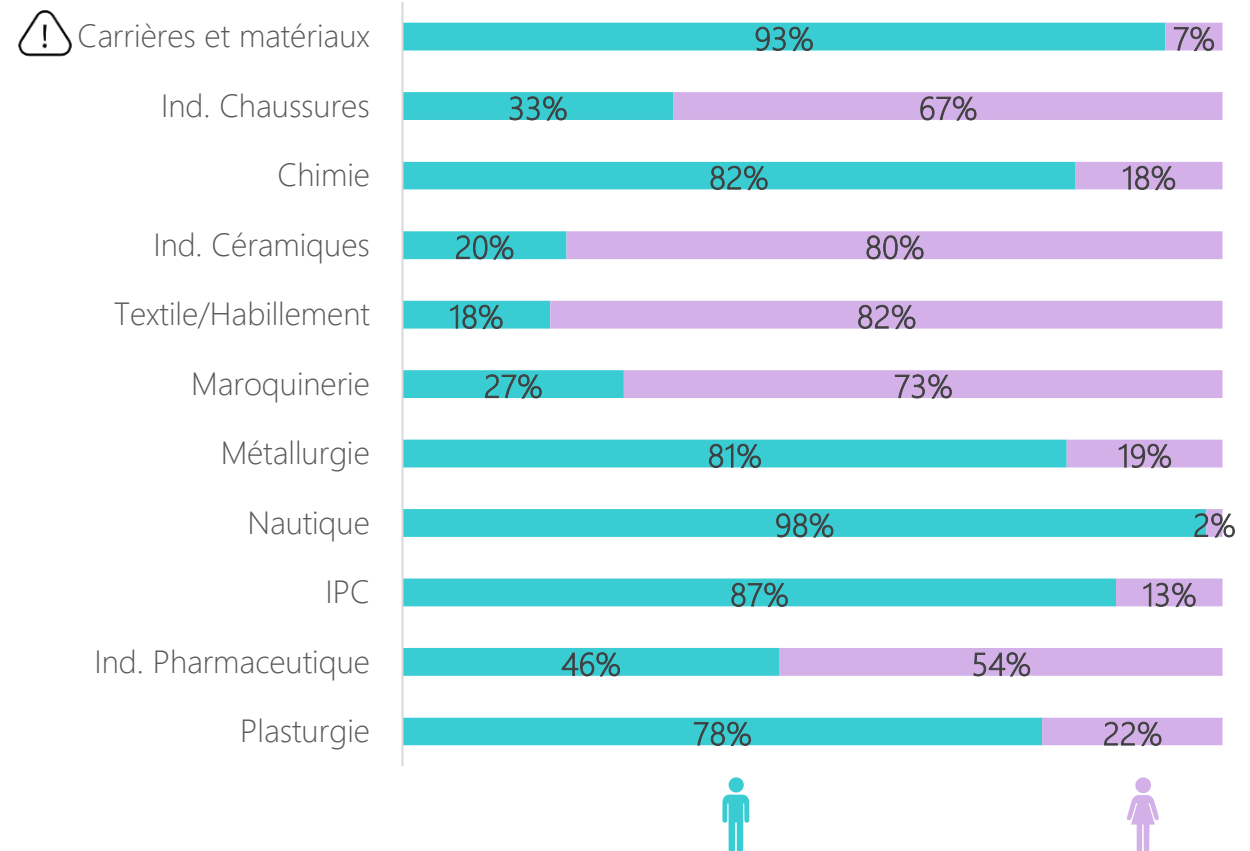
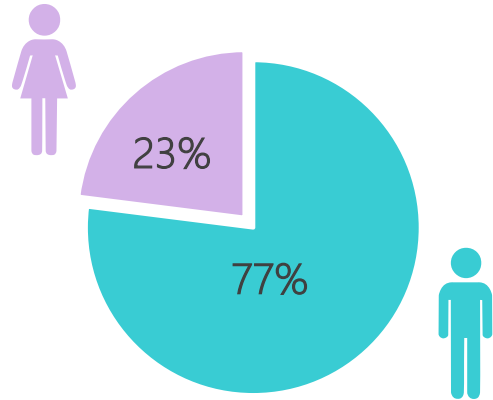

NB : les données sur le genre ont été sorties à l'aide soit de l'information renseignée dans les fichiers, soit de la civilité ou du prénom du certifié.

⚠ Base faible, inférieure à 30 répondants.



# Indicateurs clés

⚠ Base faible, inférieure à 30 répondants.

## 89%



des participants **sont en emploi** 6 mois après l'obtention de leur certification

Ce taux est de **88%** au moment de l'enquête

Base : tous les répondants à l'enquête hors certifiés en poursuite d'études

## Taux d'emploi à 6 mois

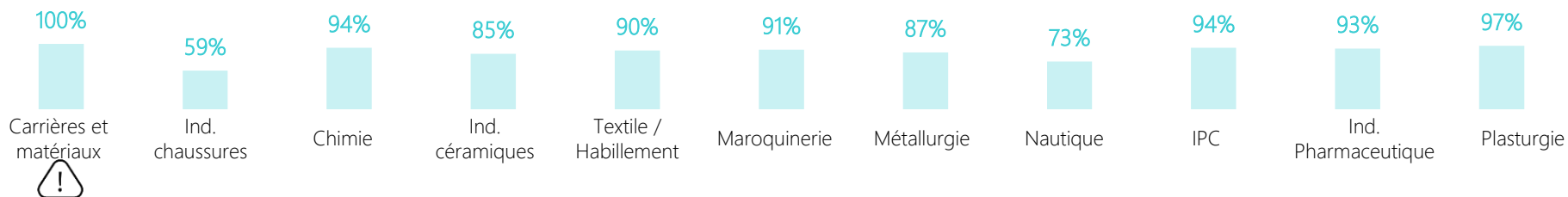

## Taux d'emploi au moment de l'enquête

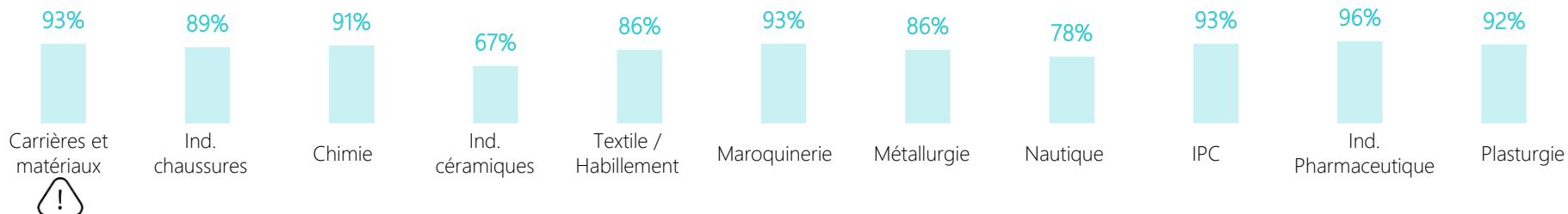

## Taux d'emploi dans le métier visé à 6 mois

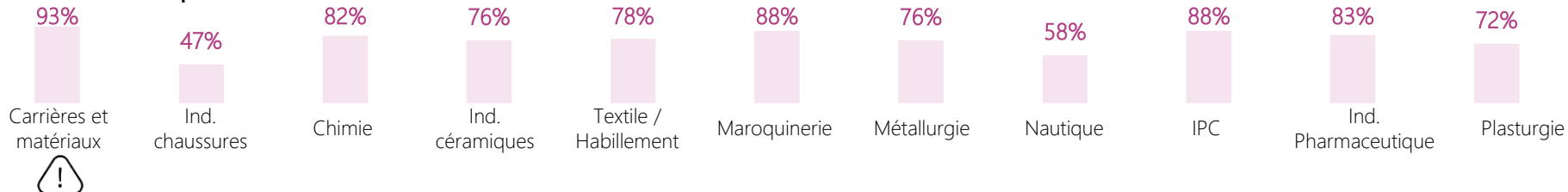

## Taux d'emploi dans le métier au moment de l'enquête

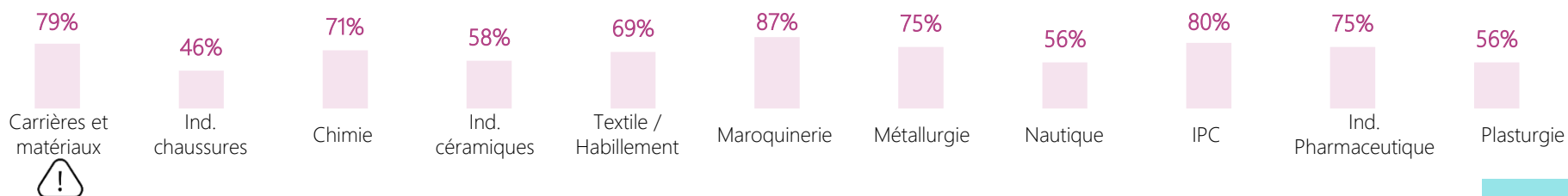

## 76%



des emplois occupés à 6 mois correspondent aux emplois visés par la **certification**

Le taux d'emploi dans l'emploi visé au moment de l'enquête est de **71%**

Base : tous les répondants à l'enquête hors certifiés en poursuite d'études

Suivi sur le devenir des certifiés d'OPCO 2i





# Indicateurs clés

! Base faible, inférieure à 30 répondants.

**74%** <sup>(1)</sup>



des emplois occupés à 6 mois **sont dans le secteur du CQP obtenu**

Ce taux est de **71%** <sup>(2)</sup> au moment de l'enquête

(1) Base : les répondants en emploi à 6 mois  
 (2) Base : les répondants en emploi au moment de l'enquête

## Part d'emploi occupé dans le secteur du CQP (dans la branche) à 6 mois

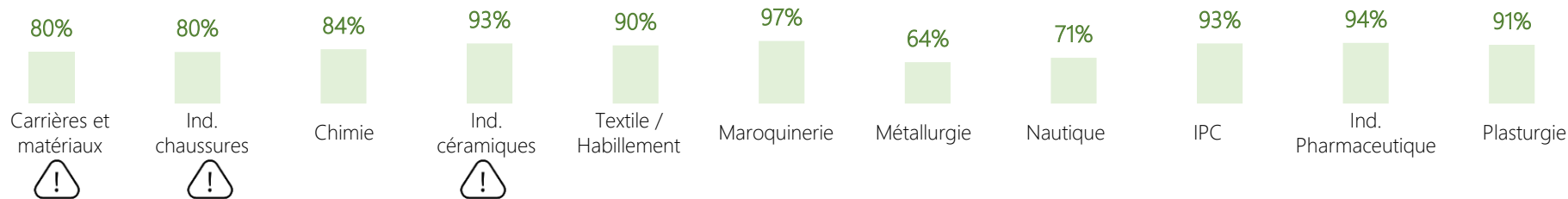

## Part d'emploi occupé dans le secteur du CQP (dans la branche) au moment de l'enquête

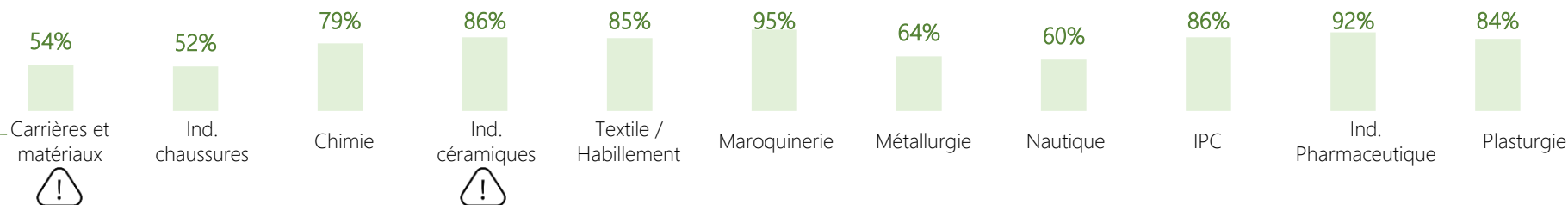



# Indicateurs clés

⚠ Base faible, inférieure à 30 répondants.

⚠ Donnée non calculée (questionnaire différent)

## 85% <sup>(1)</sup>

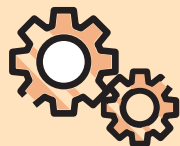

des participants justifient d'une expérience professionnelle avant l'obtention de la certification.

45% <sup>(2)</sup> justifient d'une expérience dans le secteur correspondant à leur CQP

(1) Base : tous les répondants à l'enquête

(2) Base : les répondants justifiant d'une expérience avant la certification

## Ont une expérience professionnelle avant le CQP

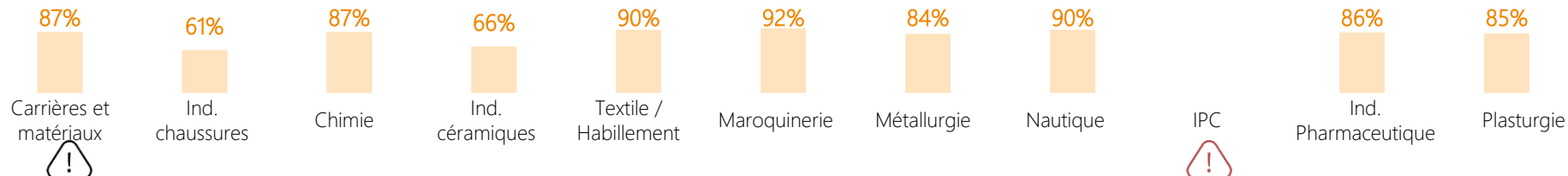

## Ont eu une expérience dans le secteur de leur CQP

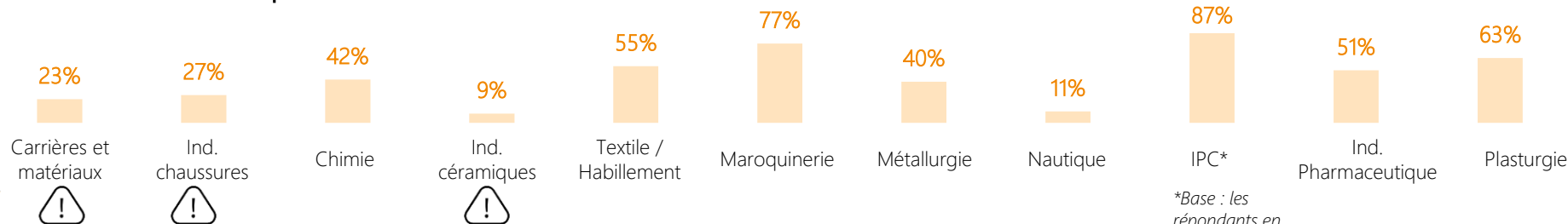

\*Base : les répondants en emploi avant la certification

## Rôle positif du CQP

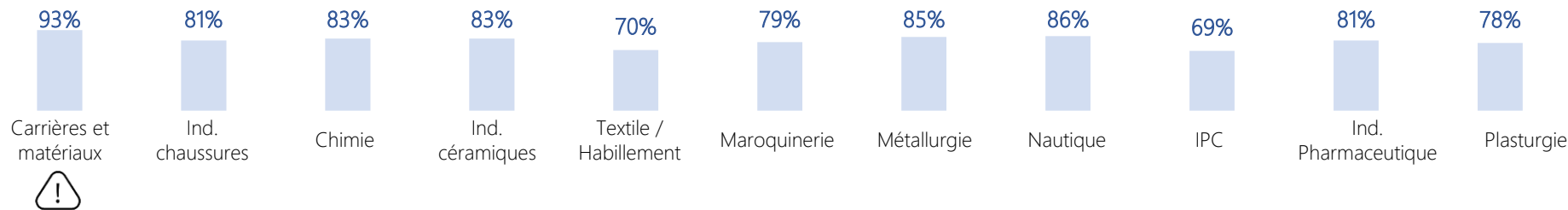

## 82%



des bénéficiaires jugent que la certification a joué un rôle positif dans la suite du parcours professionnel

Base : tous les répondants à l'enquête



# Indicateurs clés – Tous les répondants

Base : 6570 répondants



Base : tous les répondants à l'enquête hors certifiés en poursuite d'études



Base : tous les répondants à l'enquête hors certifiés en poursuite d'études

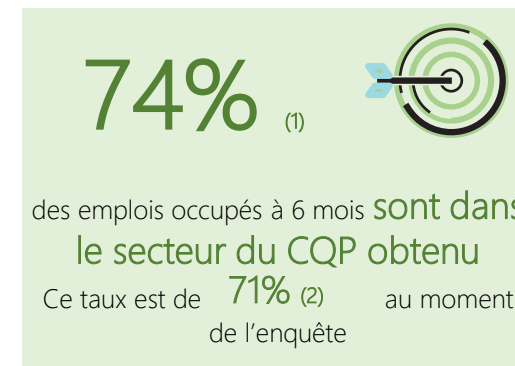

(1) Base : les répondants en emploi à 6 mois  
(2) Base : les répondants en emploi au moment de l'enquête



(1) Base : tous les répondants à l'enquête  
(2) Base : les répondants justifiant d'une expérience avant la certification



Base : tous les répondants à l'enquête



# Indicateurs clés – Carrières et matériaux

Base : 15 répondants  Base faible



Base : tous les répondants à l'enquête hors certifiés en poursuite d'études



Base : tous les répondants à l'enquête hors certifiés en poursuite d'études

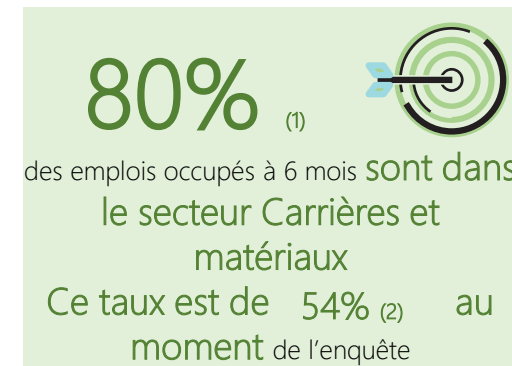

(1) Base : les répondants en emploi à 6 mois  
(2) Base : les répondants en emploi au moment de l'enquête

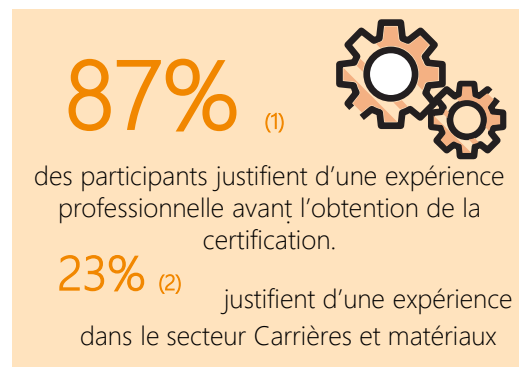

(1) Base : tous les répondants à l'enquête  
(2) Base : les répondants justifiant d'une expérience avant la certification



Base : tous les répondants à l'enquête

# Indicateurs clés – Industrie de la chaussure et des articles chaussants

Base : 36 répondants



Base : tous les répondants à l'enquête hors certifiés en poursuite d'études

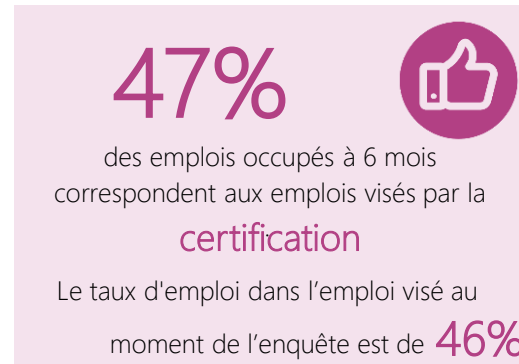

Base : tous les répondants à l'enquête hors certifiés en poursuite d'études



(1) Base : les répondants en emploi à 6 mois  
(2) Base : les répondants en emploi au moment de l'enquête



(1) Base : tous les répondants à l'enquête  
(2) Base : les répondants justifiant d'une expérience avant la certification



Base : tous les répondants à l'enquête



# Indicateurs clés – Chimie

Base : 302 répondants



Base : tous les répondants à l'enquête hors certifiés en poursuite d'études



Base : tous les répondants à l'enquête hors certifiés en poursuite d'études

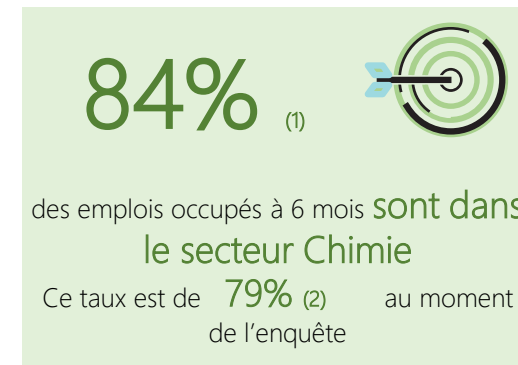

(1) Base : les répondants en emploi à 6 mois  
(2) Base : les répondants en emploi au moment de l'enquête



(1) Base : tous les répondants à l'enquête  
(2) Base : les répondants justifiant d'une expérience avant la certification

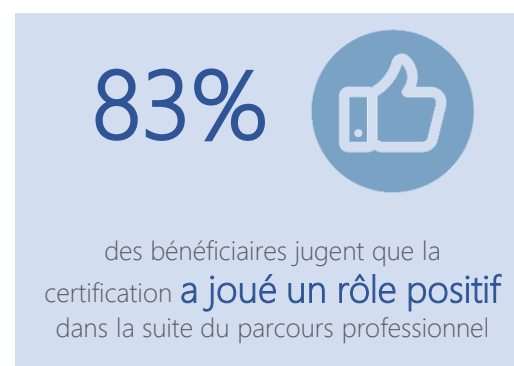

Base : tous les répondants à l'enquête



# Indicateurs clés – Industries Céramiques

Base : 35 répondants



Base : tous les répondants à l'enquête hors certifiés en poursuite d'études



Base : tous les répondants à l'enquête hors certifiés en poursuite d'études

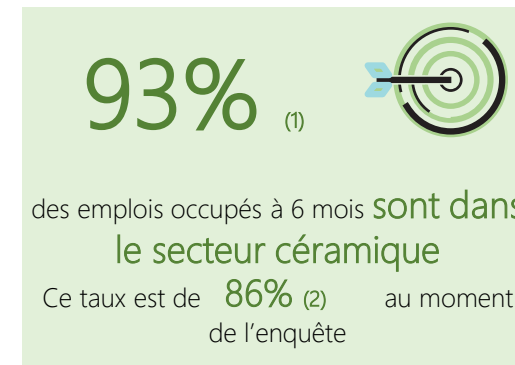

(1) Base : les répondants en emploi à 6 mois  
(2) Base : les répondants en emploi au moment de l'enquête

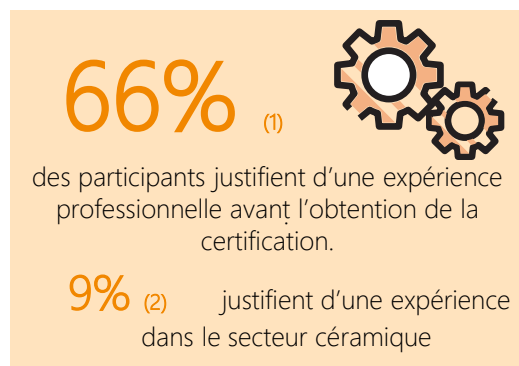

(1) Base : tous les répondants à l'enquête  
(2) Base : les répondants justifiant d'une expérience avant la certification



Base : tous les répondants à l'enquête



# Indicateurs clés – Textile / Habillement

Base : 267 répondants



Base : tous les répondants à l'enquête hors certifiés en poursuite d'études



Base : tous les répondants à l'enquête hors certifiés en poursuite d'études

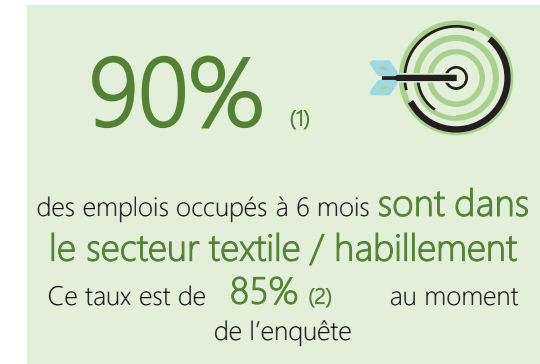

(1) Base : les répondants en emploi à 6 mois  
(2) Base : les répondants en emploi au moment de l'enquête



(1) Base : tous les répondants à l'enquête  
(2) Base : les répondants justifiant d'une expérience avant la certification



Base : tous les répondants à l'enquête





# Indicateurs clés – Maroquinerie

Base : 85 répondants



Base : tous les répondants à l'enquête hors certifiés en poursuite d'études



Base : tous les répondants à l'enquête hors certifiés en poursuite d'études

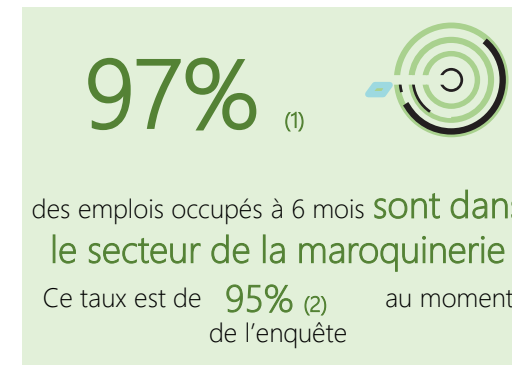

(1) Base : les répondants en emploi à 6 mois  
(2) Base : les répondants en emploi au moment de l'enquête



(1) Base : tous les répondants à l'enquête  
(2) Base : les répondants justifiant d'une expérience avant la certification



Base : tous les répondants à l'enquête



# Indicateurs clés – Métallurgie

Base : 4093 répondants



Base : tous les répondants à l'enquête hors certifiés en poursuite d'études



Base : tous les répondants à l'enquête hors certifiés en poursuite d'études

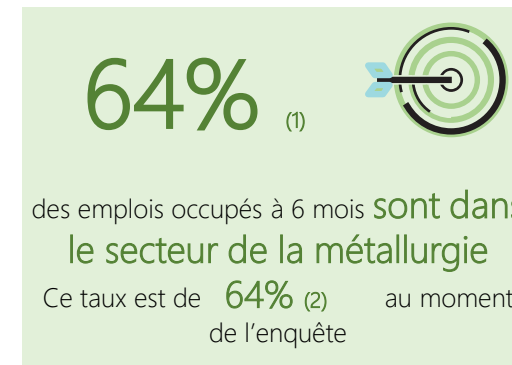

(1) Base : les répondants en emploi à 6 mois  
(2) Base : les répondants en emploi au moment de l'enquête



(1) Base : tous les répondants à l'enquête  
(2) Base : les répondants justifiant d'une expérience avant la certification



Base : tous les répondants à l'enquête



# Indicateurs clés – Industrie et services nautiques

Base : 359 répondants



Base : tous les répondants à l'enquête hors certifiés en poursuite d'études



Base : tous les répondants à l'enquête hors certifiés en poursuite d'études

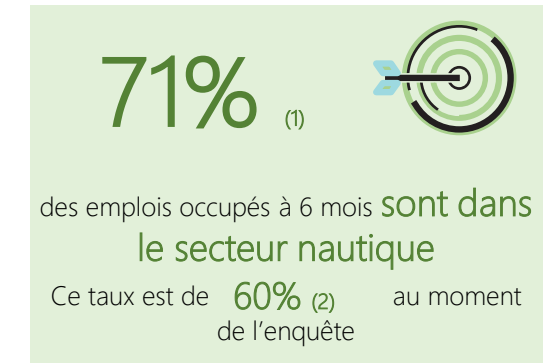

(1) Base : les répondants en emploi à 6 mois  
(2) Base : les répondants en emploi au moment de l'enquête



(1) Base : tous les répondants à l'enquête  
(2) Base : les répondants justifiant d'une expérience avant la certification



Base : tous les répondants à l'enquête



# Indicateurs clés – Industrie Papier/Carton

Base : 276 répondants



Base : tous les répondants à l'enquête hors certifiés en poursuite d'études



Base : tous les répondants à l'enquête hors certifiés en poursuite d'études

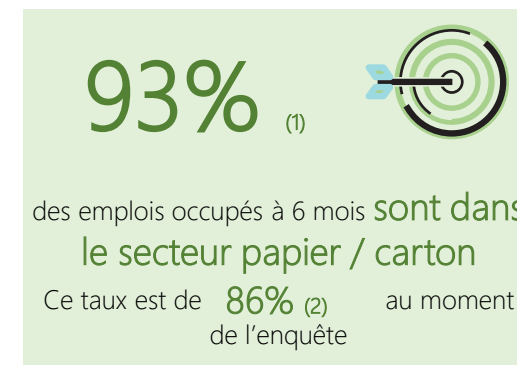

(1) Base : les répondants en emploi à 6 mois  
(2) Base : les répondants en emploi au moment de l'enquête

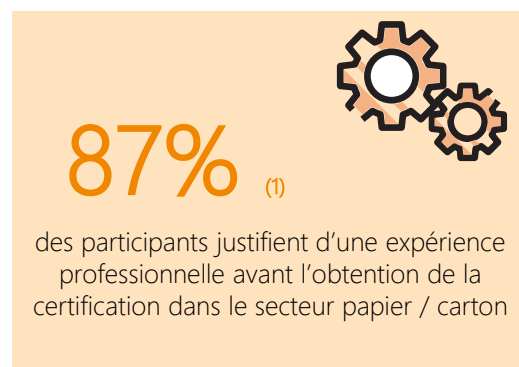

(1) Base : les répondants en emploi avant la certification

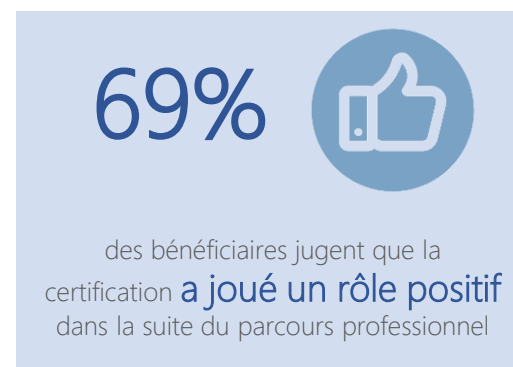

Base : tous les répondants à l'enquête



# Indicateurs clés – Industrie pharmaceutique

Base : 144 répondants



Base : tous les répondants à l'enquête hors certifiés en poursuite d'études



Base : tous les répondants à l'enquête hors certifiés en poursuite d'études



(1) Base : les répondants en emploi à 6 mois  
(2) Base : les répondants en emploi au moment de l'enquête



(1) Base : tous les répondants à l'enquête  
(2) Base : les répondants justifiant d'une expérience avant la certification

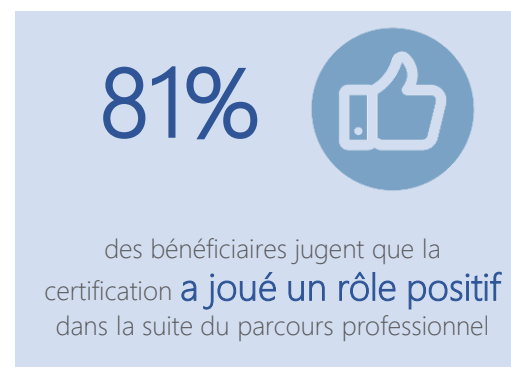

Base : tous les répondants à l'enquête



# Indicateurs clés – Plasturgie

Base : 958 répondants

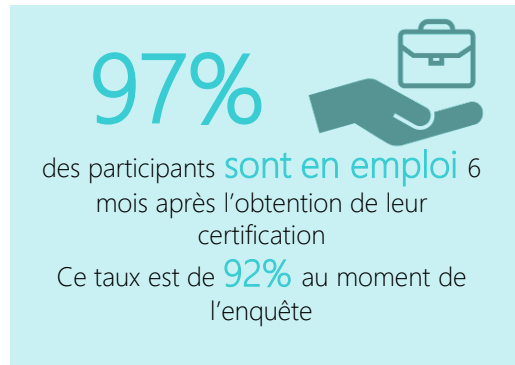

Base : tous les répondants à l'enquête hors certifiés en poursuite d'études

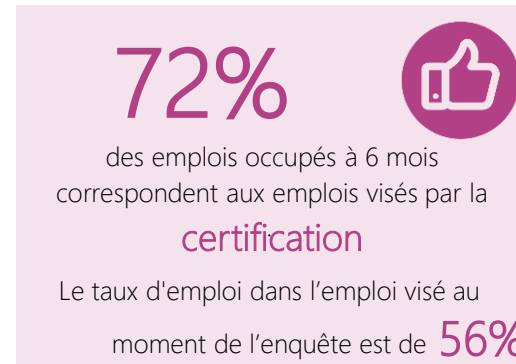

Base : tous les répondants à l'enquête hors certifiés en poursuite d'études

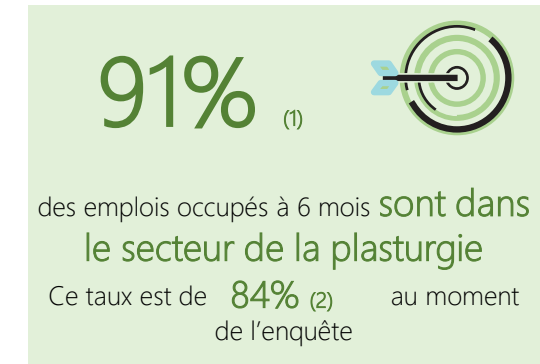

(1) Base : les répondants en emploi à 6 mois  
(2) Base : les répondants en emploi au moment de l'enquête

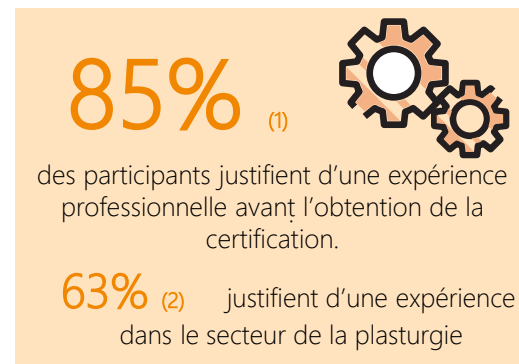

(1) Base : tous les répondants à l'enquête  
(2) Base : les répondants justifiant d'une expérience avant la certification



Base : tous les répondants à l'enquête



Avant le CQP

---



# Situation dans l'emploi avant le CQP



67% des certifiés étaient en emploi avant le CQP.

## Situation avant le CQP

(Base : tous les répondants à l'enquête (hors en poursuite d'études/en formation))

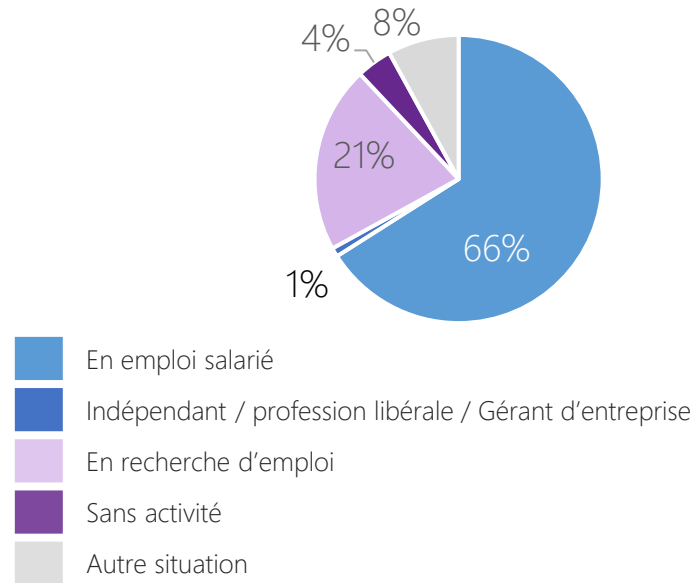

67% sont en emplois

QUESTION – Q1. Quelle était votre situation avant l'obtention de votre CQP ? Base : 6566





# Situation dans l'emploi avant le CQP par branche

Base faible, inférieure à 30 répondants.



C'est davantage le cas pour les certifiés des branches de la plasturgie et de la maroquinerie. A l'inverse, moins de la moitié des certifiés des branches de la céramique, chaussures / articles chaussants et nautique étaient en emploi.

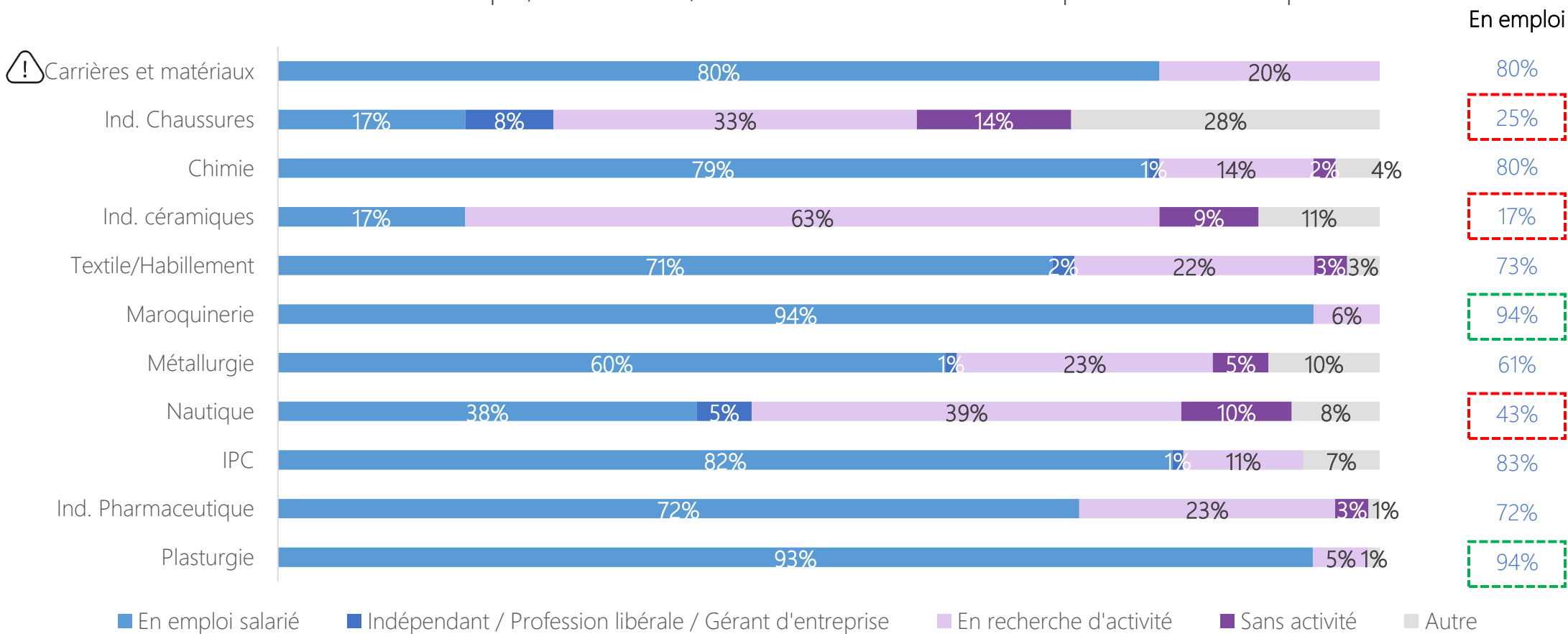



# Expérience des répondants avant le CQP



➔ 85% des certifiés avaient déjà une expérience professionnelle avant le CQP, de durées assez variables. Pour près de la moitié (45%) cette expérience était dans le secteur (dans la branche) de leur certification.



Ont eu une expérience professionnelle avant leur entrée en CQP

(Base : tous les répondants à l'enquête)

## Secteur d'activité

(Base : les répondants ayant eu une expérience professionnelle avant la certification)

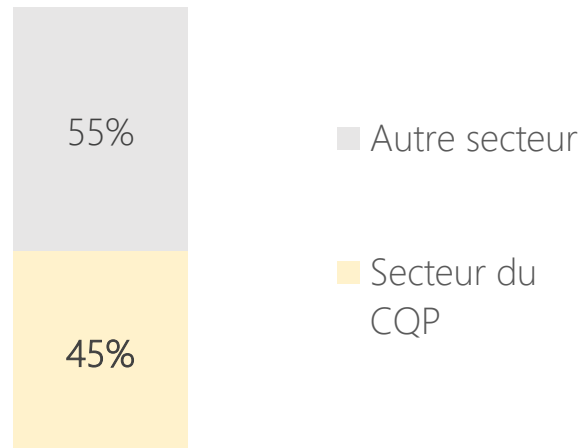

## Année d'expérience

(Base : les répondants ayant eu une expérience professionnelle avant la certification)

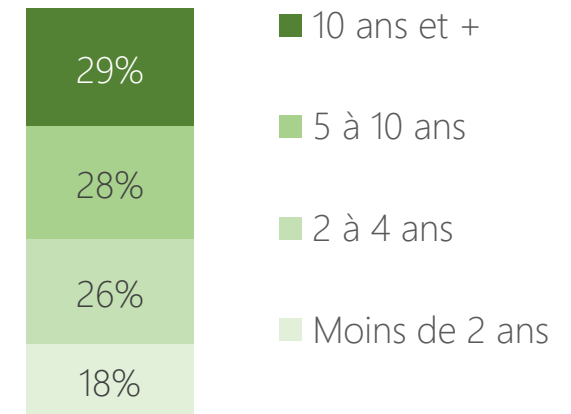

QUESTION – Q10. Aviez-vous eu une expérience professionnelle avant votre entrée en CQP ? Base : 6277 / Q12. Dans quel secteur ? Base : 5531 / Q13. Combien d'années d'expérience aviez-vous dans ce métier avant l'obtention de votre certification ? Base : 5541



# Expérience des répondants avant le CQP par branche

Base faible, inférieure à 30 répondants.

Donnée non calculée (questionnaire différent)

## Expérience professionnelle avant l'entrée en CQP

(Base : Tous les répondants à l'enquête)

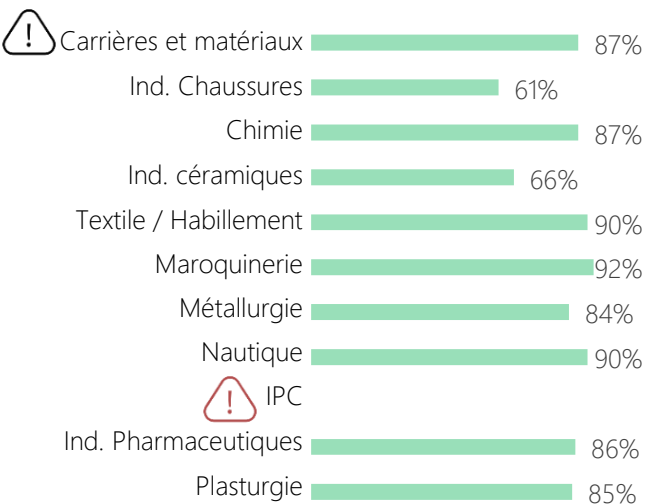

➔ Les plus expérimentés sont les certifiés des branches de la maroquinerie, du textile / habillement et du nautisme. Les certifiés des branches de la maroquinerie et du textile / habillement ont aussi davantage d'expériences dans le secteur.

(Base : les répondants ayant eu une expérience professionnelle avant la certification)

## Secteur d'activité

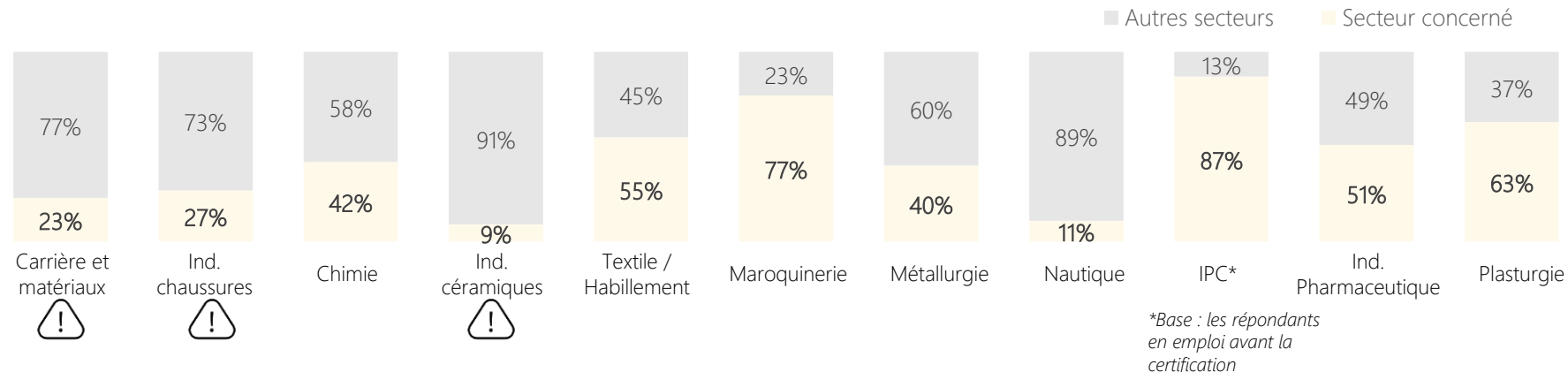

\*Base : les répondants en emploi avant la certification

## Années d'expérience

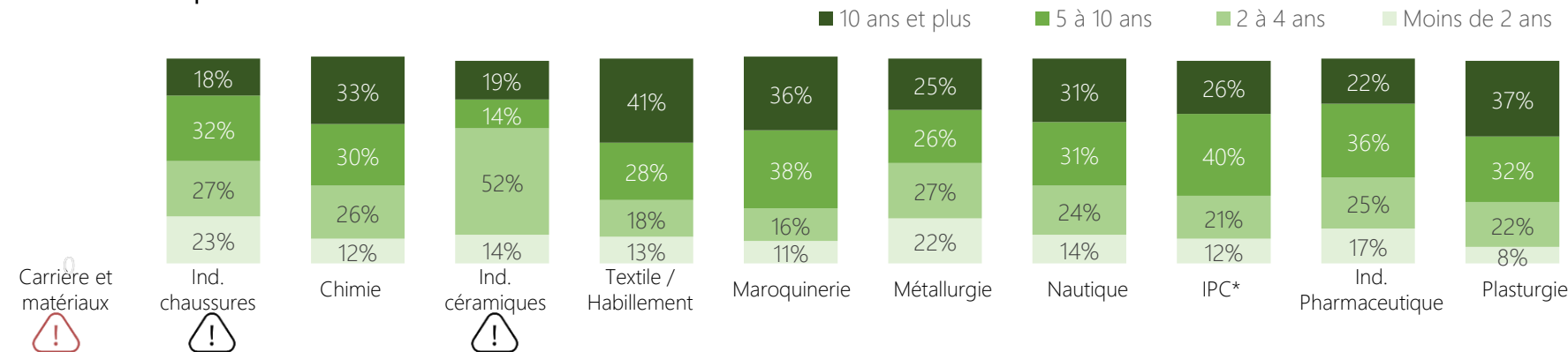



# Type d'emploi avant le CQP



Plus des 2/3 des répondants étaient en emploi avant le CQP. Il s'agissait principalement d'emplois durables et à temps complet.

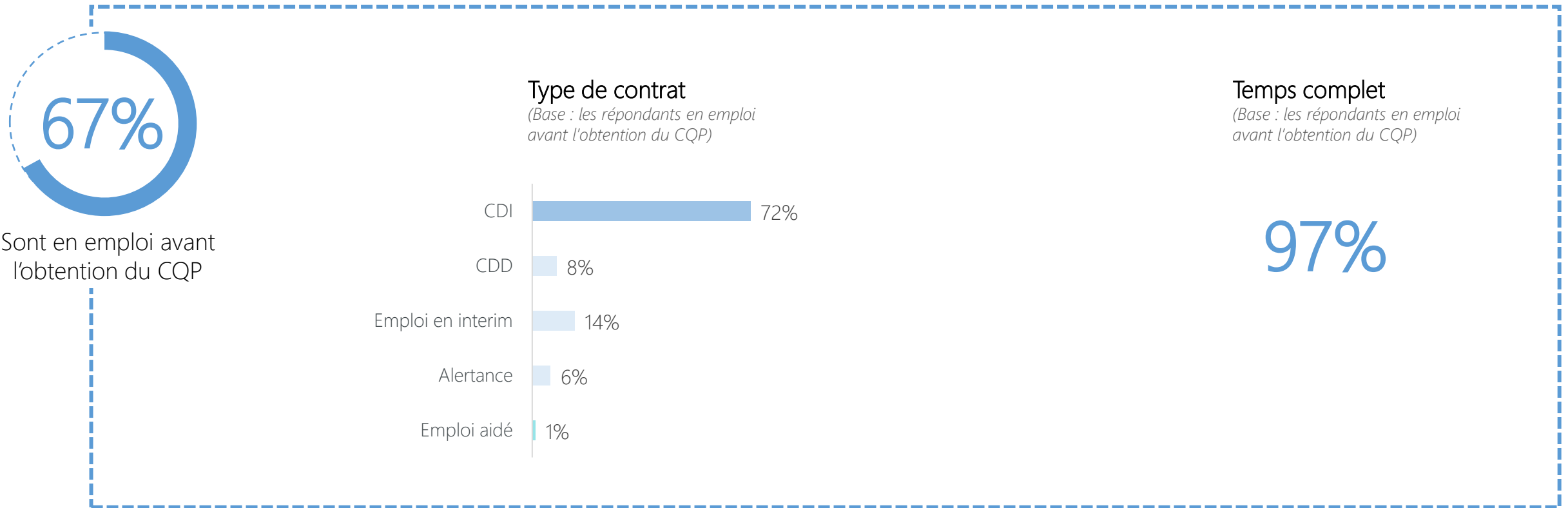

QUESTION – Q1. Quelle était votre situation avant l'obtention de la certification ? Base : 6566 / Q2. S'agissait-il... ? Base : 4326 / Q3. Était-ce un emploi... ? Base : 4096



# Type de l'emploi avant le CQP par branche

⚠ Base faible, inférieure à 30 répondants.

⚠ Donnée non calculée (questionnaire différent)

## Part de personnes en emploi avant le CQP

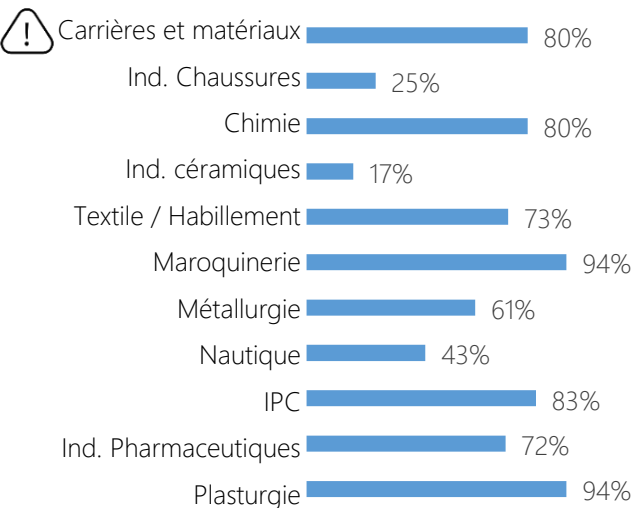

La majorité des certifiés en emploi avant le CQP occupait des emplois durables, principalement en CDI et à temps complet. 3 branches se démarquent cependant par une part plus faible de CDI : chaussures et articles chaussants, carrières et matériaux et nautique.

## Type de contrat

(Base : les répondants en emploi avant l'obtention du CQP)

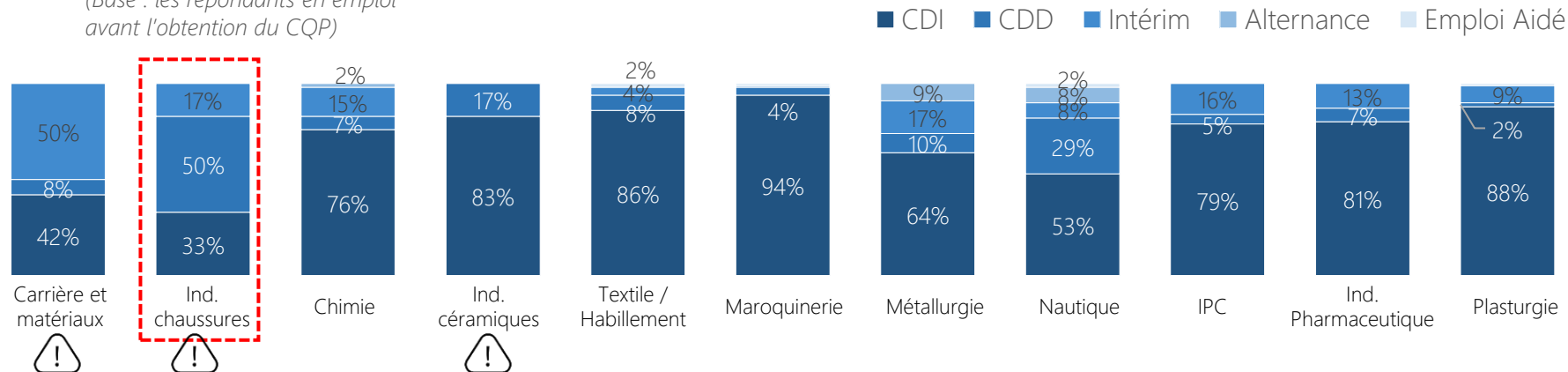

## Temps complet

(Base : les répondants en emploi avant l'obtention du CQP)

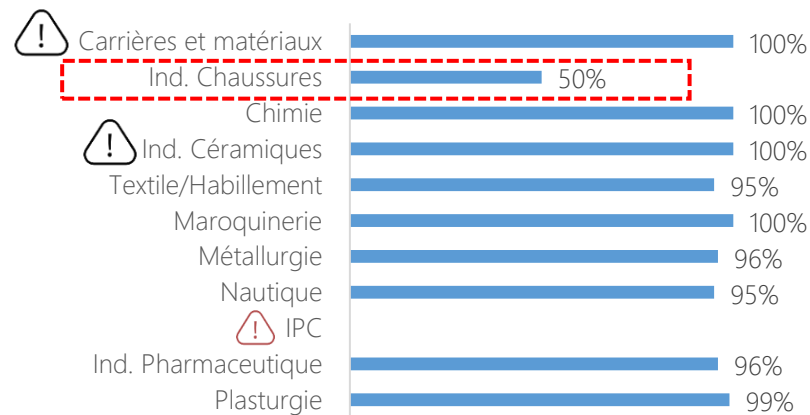



# Catégorie socioprofessionnelle avant le CQP



➔ Ces certifiés en emploi étaient pour plus de la moitié d'entre eux des manœuvres / ouvriers.

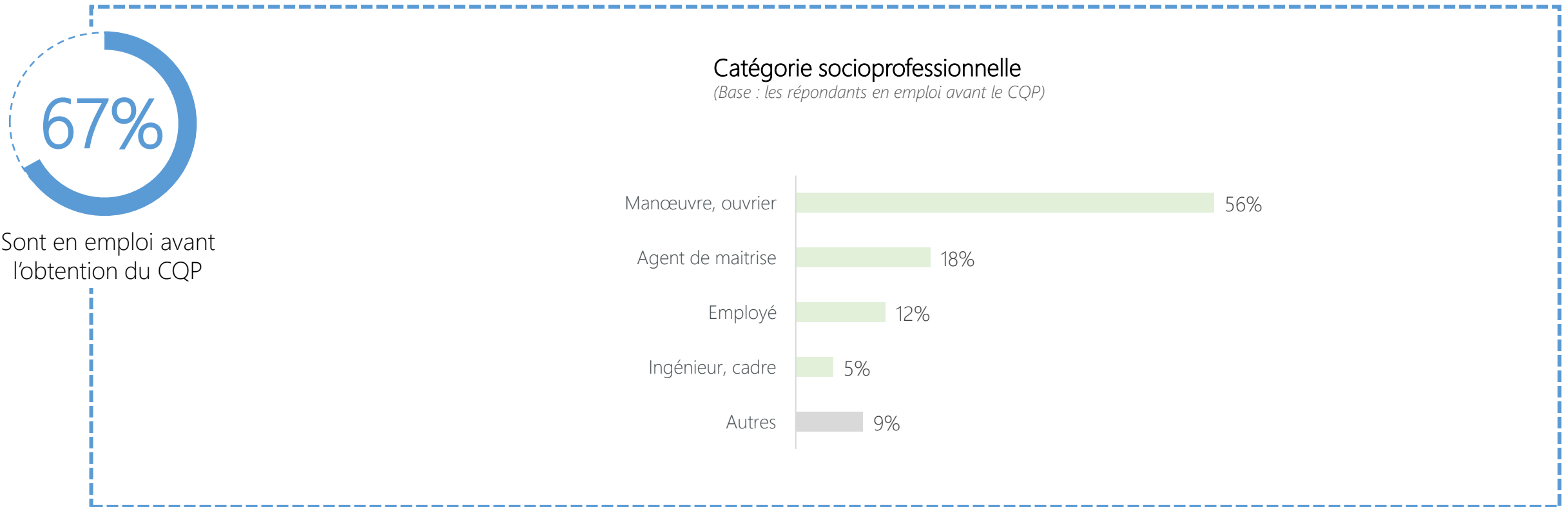

QUESTION – Q1. Quelle était votre situation avant l'obtention de la certification ? Base : 6566 / Q14. Quelle était votre catégorie socioprofessionnelle avant l'obtention de votre certification ? Base : 5248



# Catégorie socioprofessionnelle avant le CQP par branche

 Base faible, inférieure à 30 répondants.

 Donnée non calculée (questionnaire différent)

	 Carrière et matériaux	 Ind. chaussures		 Ind. céramiques	Textile/ Habillement	Maroquinerie	Métallurgie	Nautique	 IPC	Ind. Pharmaceutique	Plasturgie
Manceuvre, ouvrier	92%	11%	Chimie	35%	67%	64%	53%	37%	-	69%	70%
Employé de commerce, personnel de service ou personnel de catégorie C ou D de la fonction publique	-	47%	12%	30%	18%	7%	13%	15%	-	9%	5%
Agent de maîtrise, maîtrise administrative ou commerciale, technicien, VRP (non- cadre) ou personnel de catégorie B de la fonction publique	8%	16%	16%	-	4%	13%	20%	20%	-	8%	18%
Ingénieur, cadre, directeur général ou personnel de catégorie A de la fonction publique	-	11%	2%	13%	4%	5%	5%	14%	-	5%	2%
Autres	-	16%	8%	22%	7%	11%	10%	15%	-	9%	5%



# Principales motivations pour l'obtention du CQP

➔ La majorité des certifiés étant déjà en emploi, les principales motivations à l'obtention de la certification sont la valorisation de l'expérience professionnelle, la reconversion ainsi que l'évolution en entreprise.

Pour quelle raison avez-vous choisi d'obtenir le CQP ?

(Base : tous les répondants à l'enquête)



QUESTION – Q6. Pour quelle raison avez-vous choisi d'obtenir le certificat de qualification professionnel ? Base : 6148





# Principales motivations pour l'obtention du CQP par branche

 Base faible, inférieure à 30 répondants.

 Donnée non calculée (questionnaire différent)



Des motivations qui diffèrent selon les branches. Alors que les certifiés des branches maroquinerie et plasturgie cherchent avant tout à valoriser leur expérience ou évoluer dans l'entreprise, les certifiés issus des branches de la céramique, articles chaussants et nautique souhaitent davantage trouver un emploi et / ou se reconverter.



Carrières et matériaux

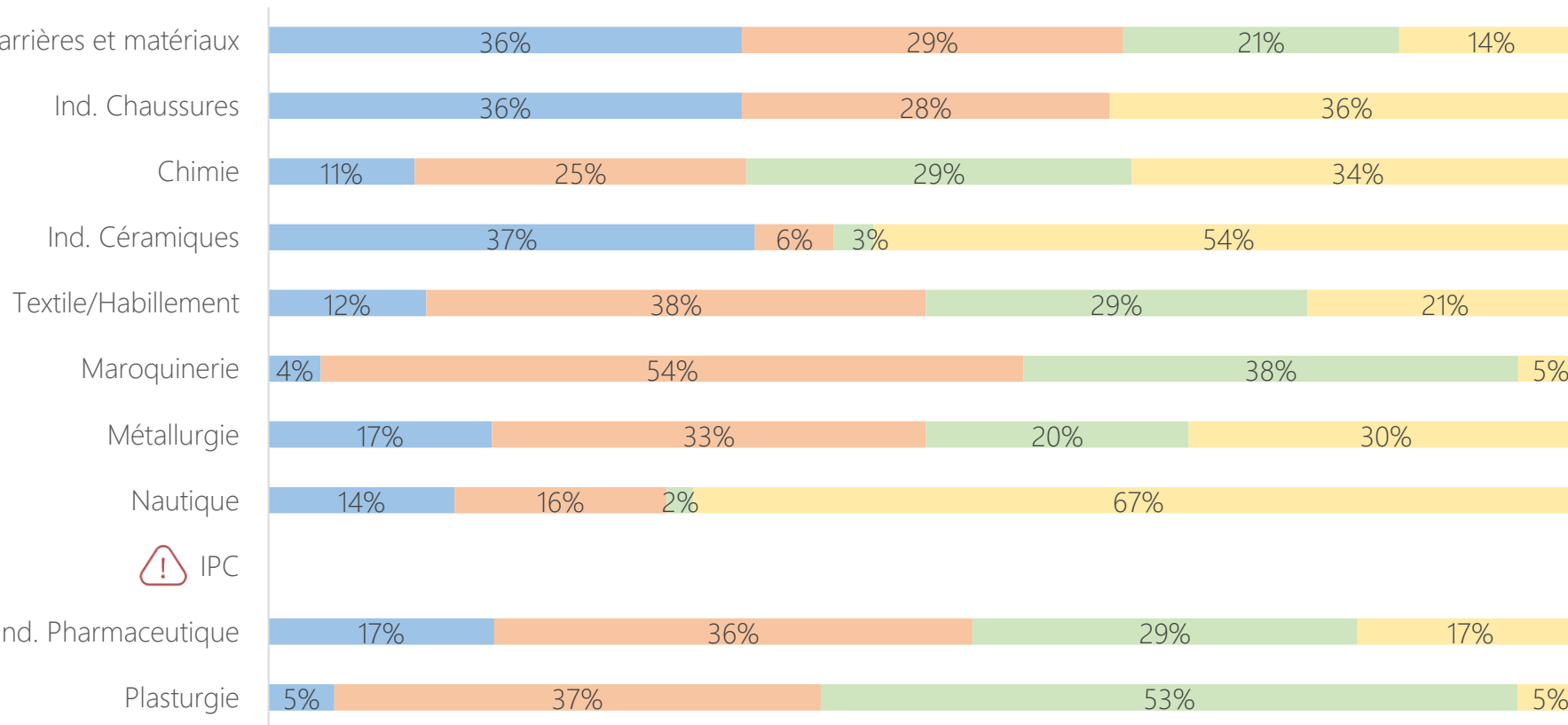

- Trouver un emploi
- Valoriser l'expérience professionnelle
- Evoluer dans l'entreprise
- Reconversion professionnelle



# Financement de la formation



Les formations sont principalement financées par des plans de développement des compétences (40%), ainsi que des contrats de professionnalisation pour un quart des certifiés.

## Financement de la formation

(Base : les répondants ayant suivi une formation en amont de la certification)

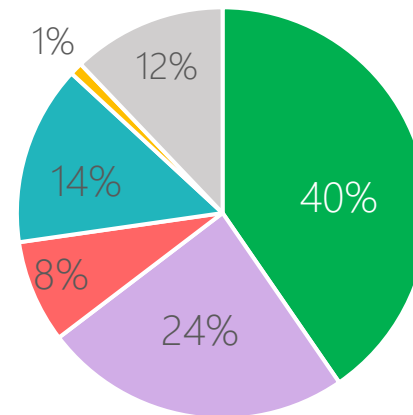

- Plan de développement des compétences
- Contrat de professionnalisation
- Compte Personnel de Formation
- Préparation opérationnelle à l'emploi
- Validation des Acquis par l'Expérience
- Autres

QUESTION – Q8. Cette formation a été financée par ... Base : 4334



# Financement de la formation par branche

Base faible, inférieure à 30 répondants.

Donnée non calculée (questionnaire différent)



Sur le financement, de fortes disparités selon les branches. Pour les certifiés des branches Maroquinerie et Plasturgie le plan de développement des compétences prédomine, là où ce sont plutôt les contrats de professionnalisation pour la branche Céramique. Les formations des branches Chaussures et Articles chaussants ainsi que Nautique sont plutôt financées par d'autres moyens.

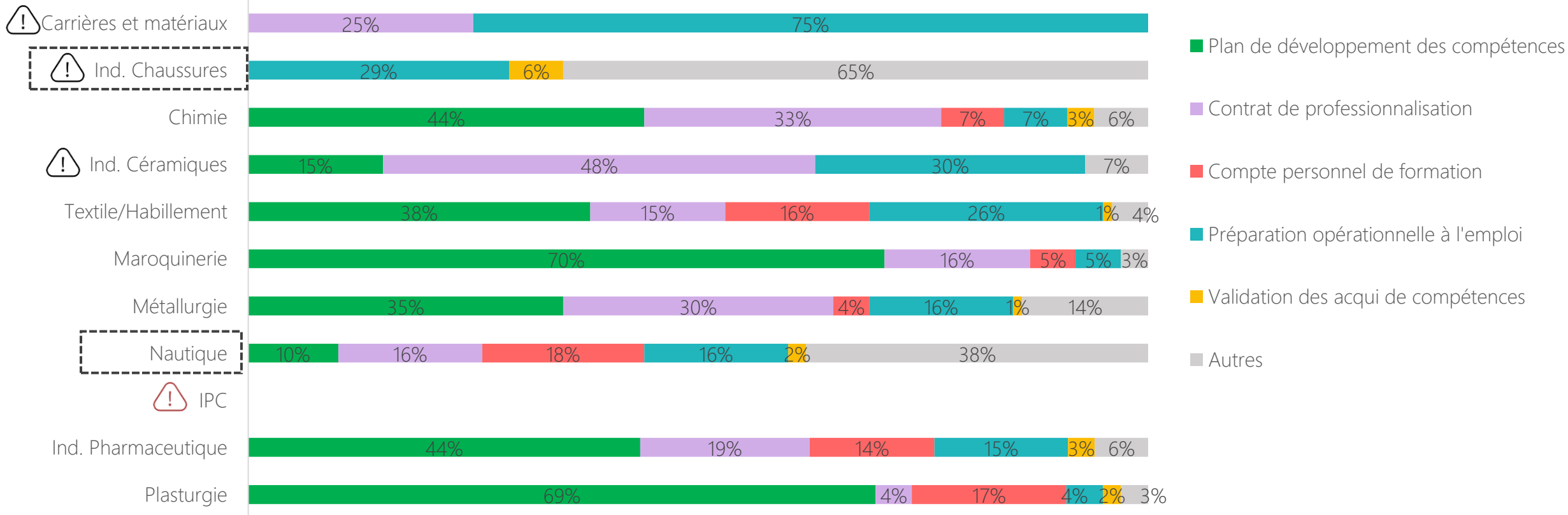



6 mois après l'obtention du  
CQP



# Situation dans l'emploi à 6 mois

➔ La majorité des certifiés étaient en emploi 6 mois après l'obtention de la certification.

## Situation 6 mois après le CQP

(Base : tous les répondants à l'enquête (hors en poursuite d'études/en formation))

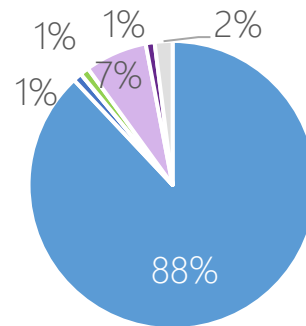

89% sont en emplois

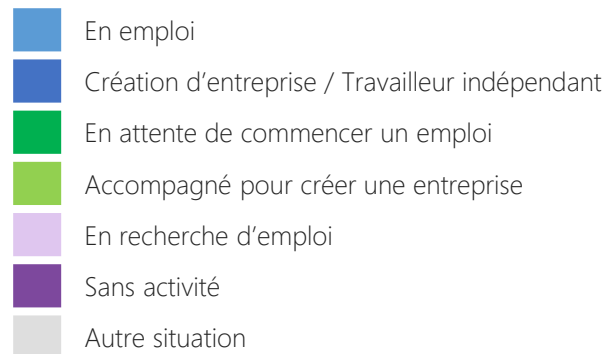

QUESTION – Q15. Quelle était votre situation 6 mois après l'obtention de la certification ? Base : 6295



# Situation dans l'emploi à 6 mois par branche

Base faible, inférieure à 30 répondants.

Donnée non calculée (questionnaire différent)

➔ La part d'emploi à 6 mois est plus faible pour les certifiés issus des branches chaussures / articles chaussants et nautique, respectivement à 59% et 73% en emploi à 6 mois.

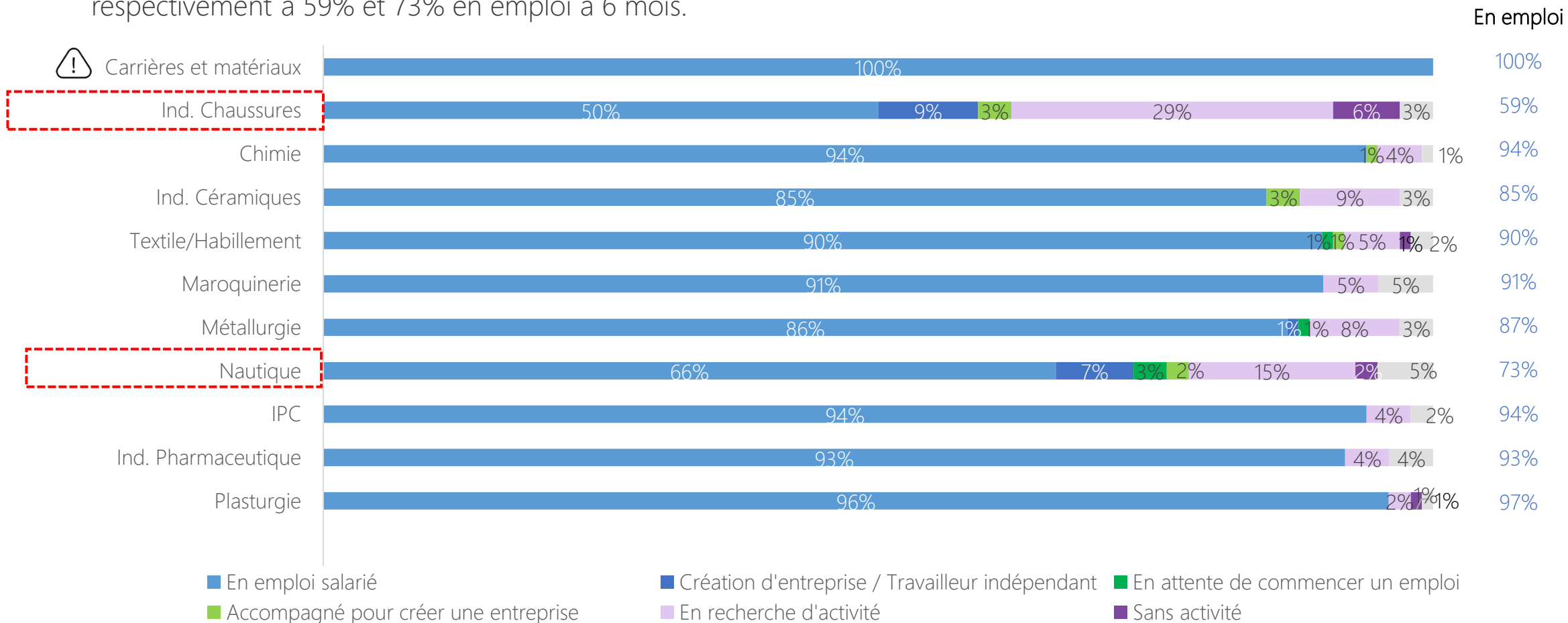



# Métier exercé et secteur de l'emploi à 6 mois



Pour les trois quarts d'entre eux, il s'agit d'emplois dans un métier visé par la certification et dans le secteur d'activité correspondant à la certification.

## Situation 6 mois après le CQP

(Base : tous les répondants à l'enquête (hors en poursuite d'études/en formation))

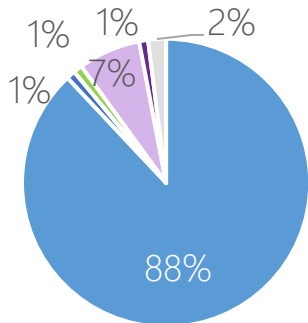

- En emploi
- Création d'entreprise / Travailleur indépendant
- En attente de commencer un emploi
- Accompagné pour créer une entreprise
- En recherche d'emploi
- Sans activité
- Autre situation

## Métier exercé

(Base : tous les répondants à l'enquête (hors en poursuite d'études/en formation))

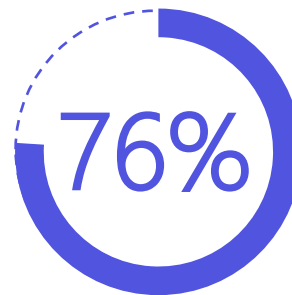

Exercent un métier visé par leur certification

## Secteur d'activité

(Base : les répondants en emploi 6 mois après l'obtention du CQP)

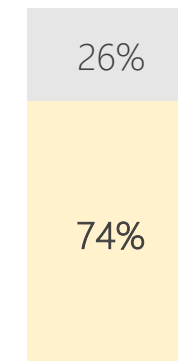

- Autre secteur
- Secteur du CQP

QUESTION – Q15. Quelle était votre situation 6 mois après l'obtention de la certification ? Base : 6295 / Q16/Q17 Taux d'insertion dans le métier visé Base : 6295 / Q18. Dans quel secteur se situait cet emploi ? Base : 5545



# Métier exercé et secteur d'activité à 6 mois par branche

Base faible, inférieure à 30 répondants.

Donnée non calculée (questionnaire différent)

Encore une fois, des différences par branches :



- Chimie, maroquinerie, industrie papier carton et industrie pharmaceutique avec une adéquation forte des métiers et du secteur à 6 mois
- Industrie de la chaussure et articles chaussants et industrie nautique avec à l'inverse une moindre adéquation
- Métallurgie où le taux d'insertion dans le métier visé est plus élevé que dans le secteur

### Taux d'insertion

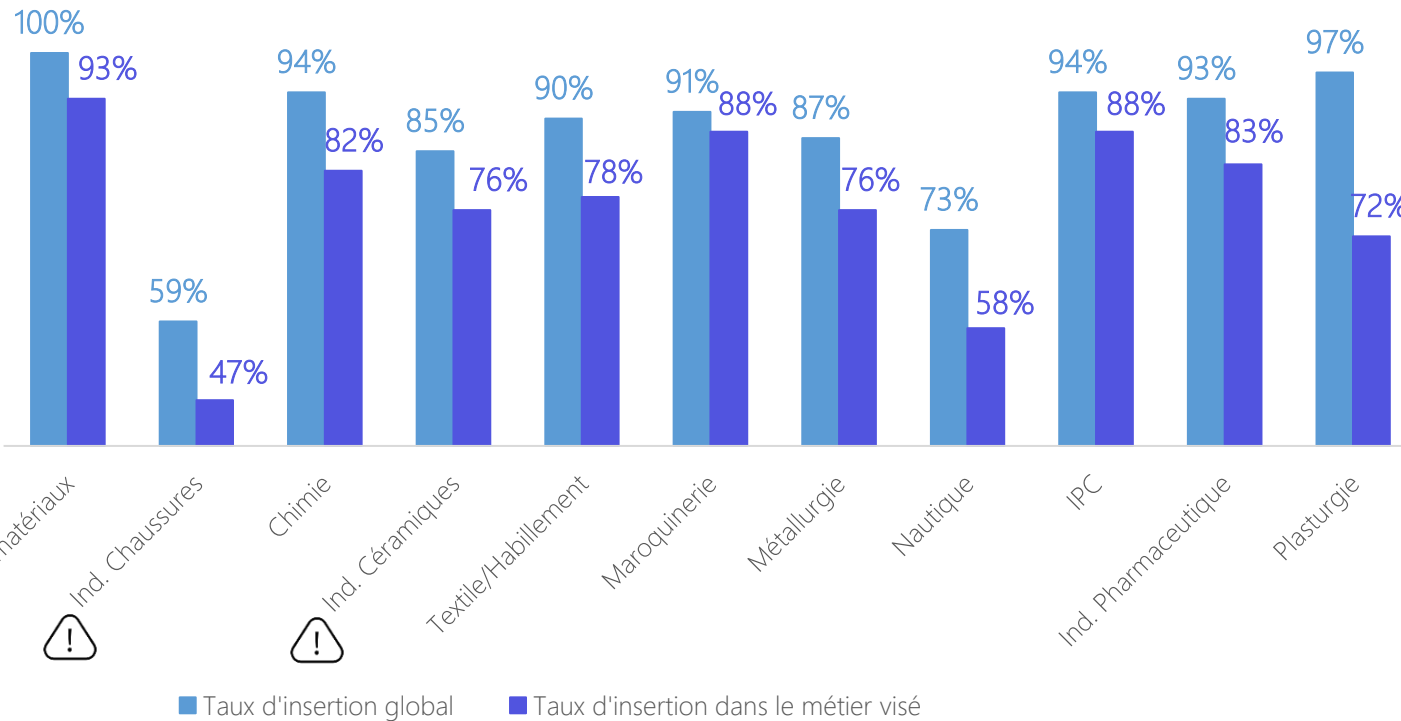

### Secteur d'activité

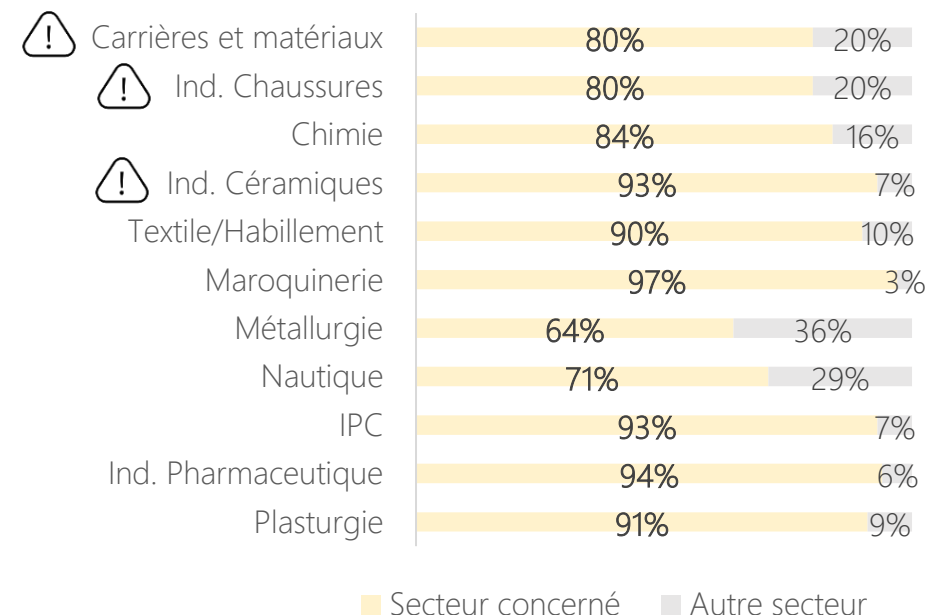





# Type d'emploi à 6 mois



➔ Il s'agit principalement de contrats durables et à temps complet.

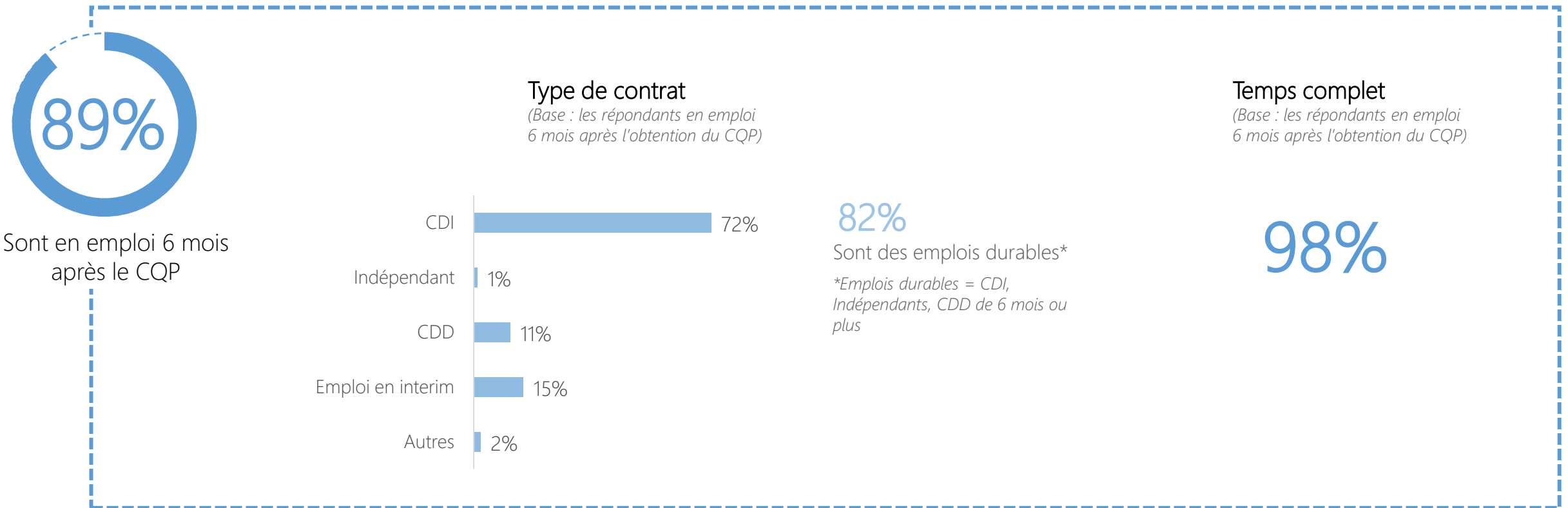

QUESTION – Q15. Quelle était votre situation 6 mois après l'obtention de la certification ? Base : 6295 / Q21. Quelle était votre contrat de travail ? Base : 5579 / Q23. Était-ce un emploi... ? 5562



# Type d'emploi à 6 mois par branche

Base faible, inférieure à 30 répondants.

Donnée non calculée (questionnaire différent)



Un constat sur l'emploi durable généralisé en dehors de la branche carrières et matériaux qui compte seulement 40% d'emplois durables.

## Type de contrat

(Base : les répondants en emploi 6 mois après l'obtention du CQP)

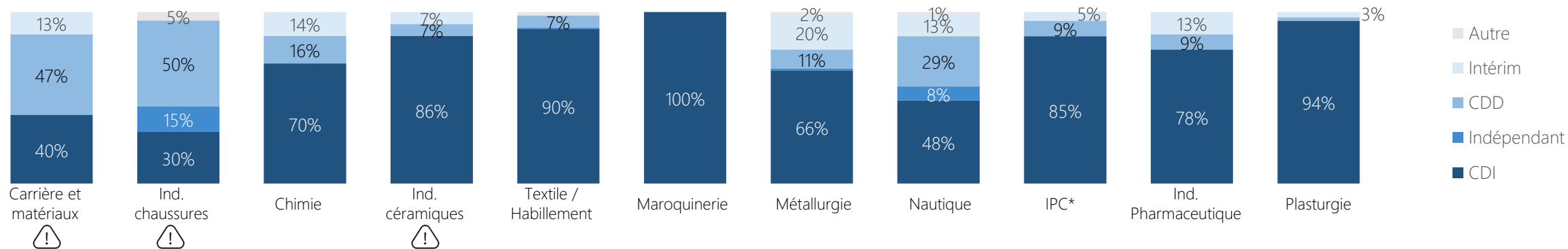

## Emplois durables\*

(Base : les répondants en emploi 6 mois après l'obtention du CQP)

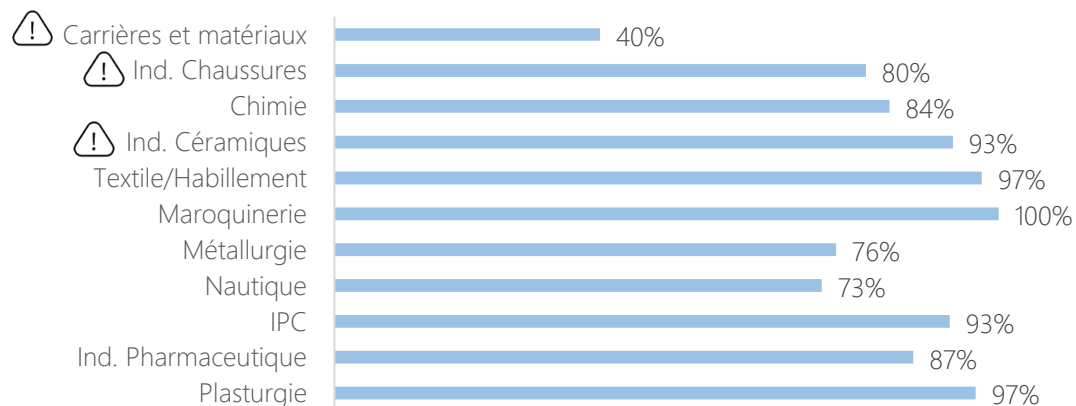

## Temps complet

(Base : les répondants en emploi 6 mois après l'obtention du CQP)

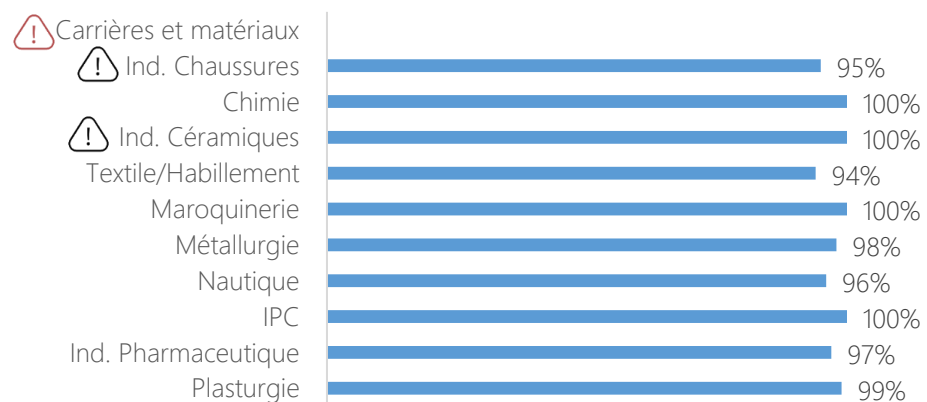

\*Sont considérés comme emplois durables : les CDI, les indépendants et les CDD de plus de 6 mois

Suivi sur le devenir des certifiés d'OPCO 2i



# Catégorie socioprofessionnelle à 6 mois



➔ La majorité des répondants en emploi à 6 mois étaient des manœuvres ouvriers (62%).

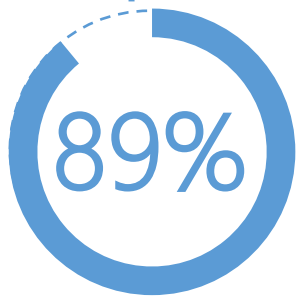

Sont en emploi 6 mois après le CQP

## Catégorie socioprofessionnelle

(Base : les répondants en emploi 6 mois après l'obtention du CQP)

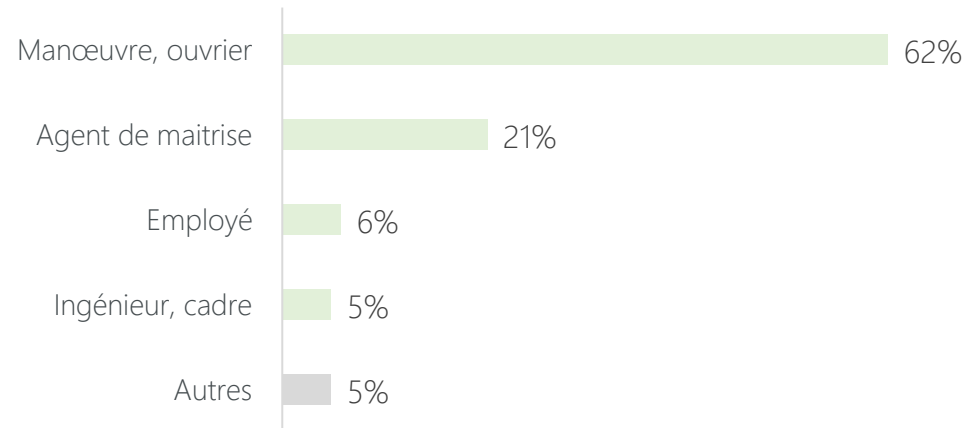



QUESTION – Q15. Quelle était votre situation 6 mois après l'obtention de la certification ? Base : 6295 / Q24. Quelle était votre catégorie socioprofessionnelle dans cet emploi ? Base : 5511



# Catégorie socioprofessionnelle à 6 mois par branche

 Base faible, inférieure à 30 répondants.

 Donnée non calculée (questionnaire différent)

	 Carrière et matériaux	 Ind. chaussures		 Ind. céramiques	Textile/ Habillement	Maroquinerie	Métallurgie	Nautique	IPC	Ind. Pharmaceutique	Plasturgie
Manceuvre, ouvrier	93%	5%	Chimie	82%	80%	55%	58%	68%	69%	73%	69%
Employé de commerce, personnel de service ou personnel de catégorie C ou D de la fonction publique	-	42%	3%	4%	5%	4%	8%	5%	17%	2%	2%
Agent de maîtrise, maîtrise administrative ou commerciale, technicien, VRP (non- cadre) ou personnel de catégorie B de la fonction publique	7%	26%	22%	7%	6%	32%	23%	16%	12%	18%	21%
Ingénieur, cadre, directeur général ou personnel de catégorie A de la fonction publique	-	11%	2%	4%	4%	3%	6%	5%	1%	2%	3%
Autres	-	16%	6%	4%	4%	7%	5%	6%	-	5%	5%



Situation au moment de  
l'enquête



# Situation dans l'emploi au moment de l'enquête

➔ 88% des certifiés sont toujours en emploi au moment de l'enquête.

## Situation actuelle

(Base : tous les répondants à l'enquête (hors en poursuite d'études/en formation))

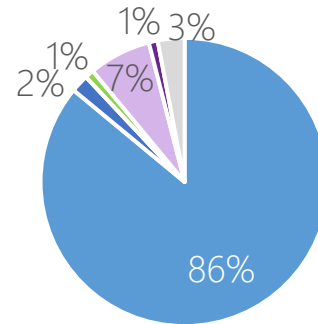

88% sont en emplois

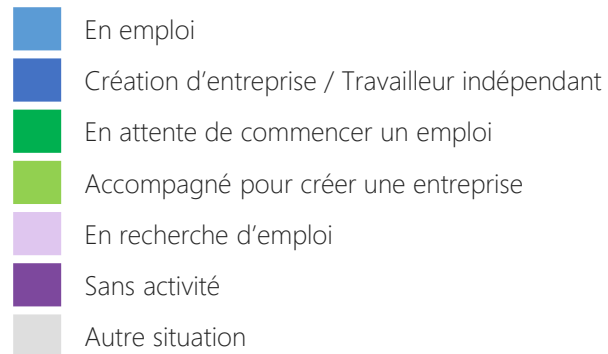

QUESTION – Q26. Quelle est votre situation actuelle ? Base : 6315



# Situation au moment de l'enquête par branche

Base faible, inférieure à 30 répondants.

Donnée non calculée (questionnaire différent)



L'indicateur concernant la situation actuelle par branche doit être analysé avec précaution. En effet, les temporalités par branche peuvent différer en fonction des promotions interrogées (délai entre la situation à 6 mois et le moment de l'enquête) d'où l'observation de tendances différentes selon les branches.



Comme à 6 mois, le taux d'insertion « actuel » est moins élevé pour la branche Industrie et services nautiques comparativement aux autres branches. La branche de la céramique enregistre un fort recul par rapport à la situation à 6 mois (-18 points).

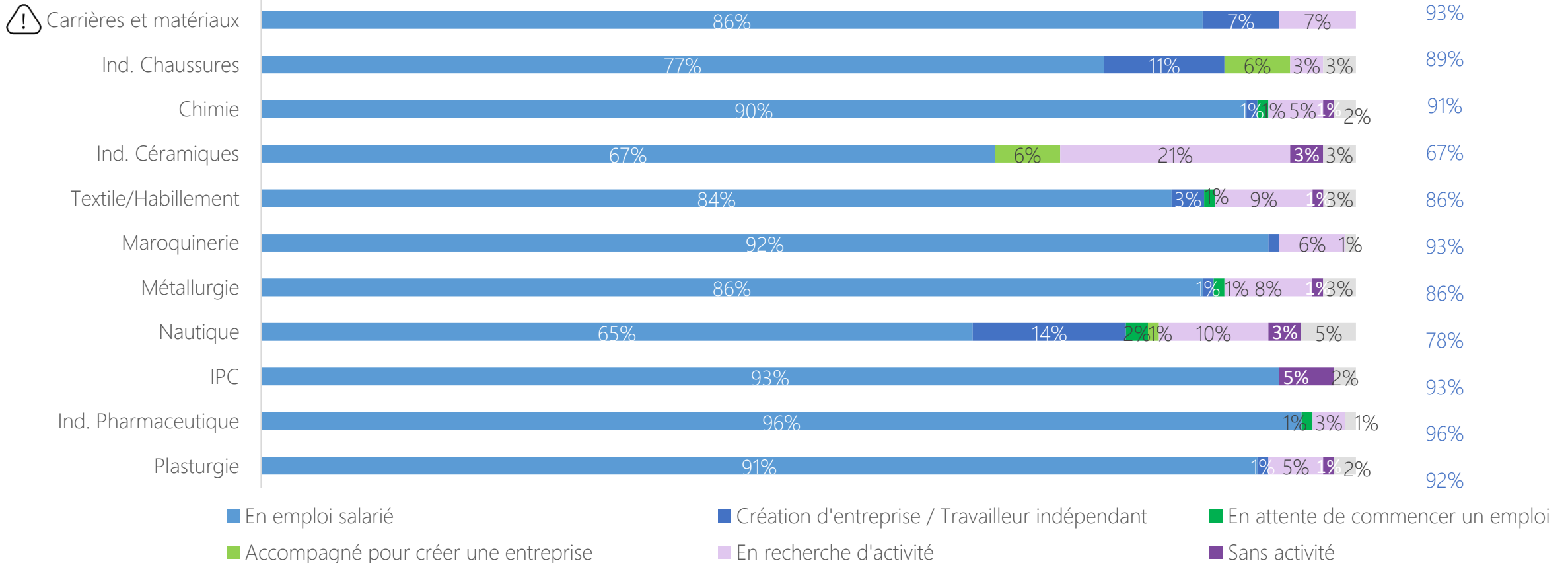



# Métier exercé et secteur de l'emploi au moment de l'enquête

➔ La majorité des certifiés interrogés exercent actuellement un métier en lien avec la certification obtenue (71% vs 76% à 6 mois), et dans le secteur de celle-ci (71% vs 74% à 6 mois).

## Situation actuelle

(Base : tous les répondants à l'enquête (hors en poursuite d'études/en formation))

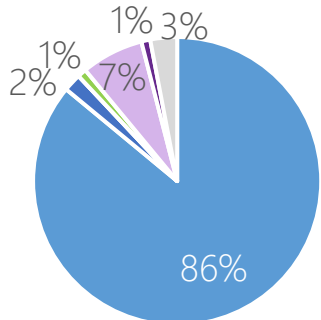

- En emploi
- Création d'entreprise / Travailleur indépendant
- En attente de commencer un emploi
- Accompagné pour créer une entreprise
- En recherche d'emploi
- Sans activité
- Autre situation

## Métier exercé

(Base : tous les répondants à l'enquête (hors en poursuite d'études/en formation))

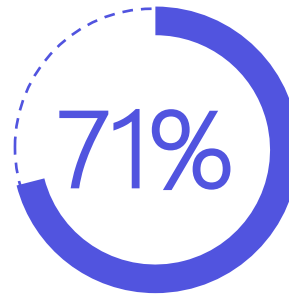

Exercent un métier visé par leur certification

## Secteur d'activité

(Base : les répondants en emploi au moment de l'enquête)

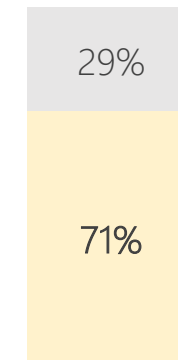

- Autre secteur
- Secteur du CQP

QUESTION – Q26. Quelle est votre situation actuelle ? Base : 6315 / Q27/Q28 Taux d'insertion dans le métier visé Base : 6315 / Q29. Dans quel secteur se situe cet emploi ? Base : 5490





# Métier exercé et secteur de l'emploi au moment de l'enquête par branche



Pour les branches articles chaussants et nautique, comme à 6 mois, la part de certifiés toujours dans un métier visé par la certification ou le secteur concerné reste plus faible. L'adéquation métier ou secteur reste particulièrement forte en revanche pour les branches maroquinerie, IPC et industrie pharmaceutique.

Taux d'insertion

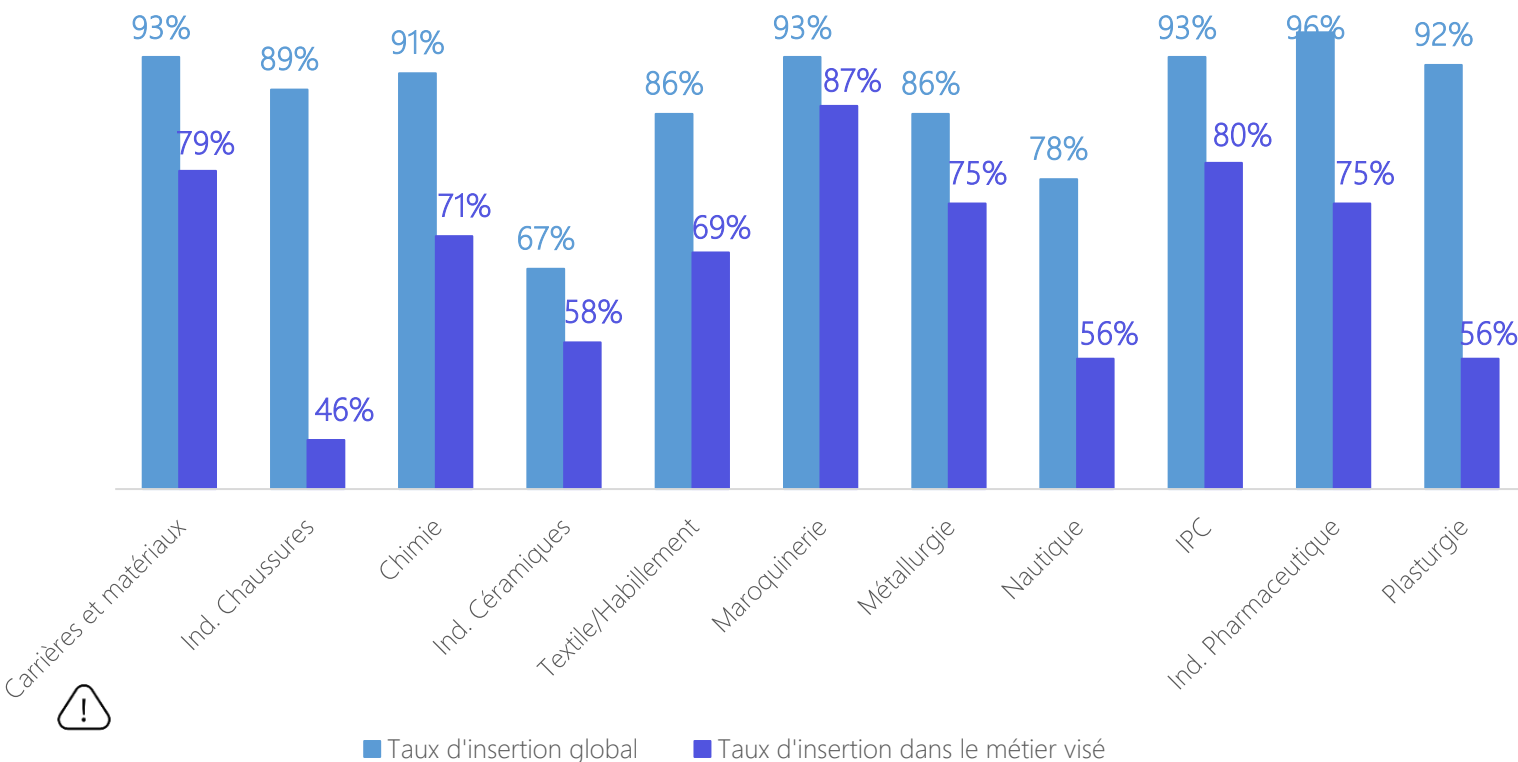

Secteur d'activité

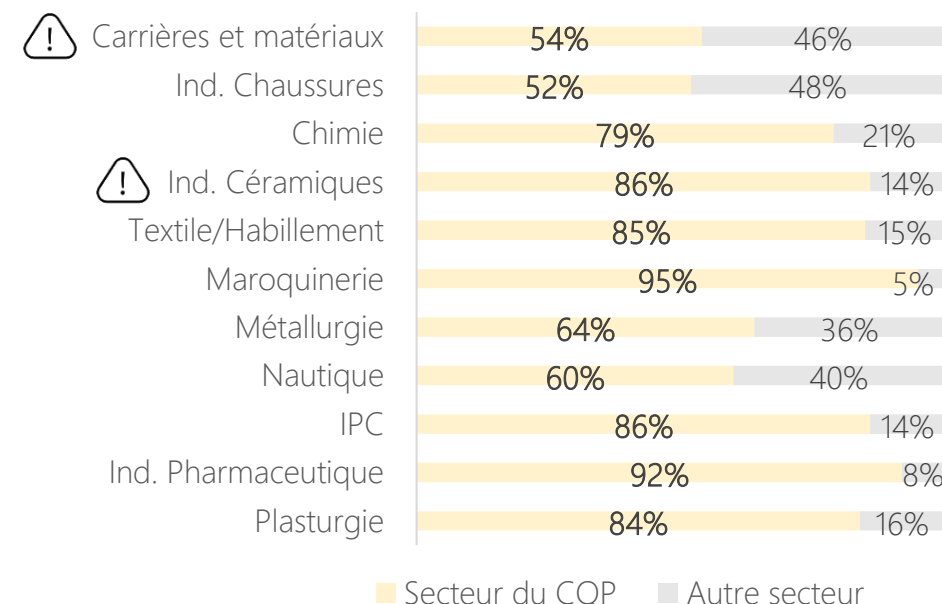



# Type d'emploi au moment de l'enquête



Les certifiés en emploi au moment de l'enquête sont globalement engagés dans des contrats durables et à temps complet.

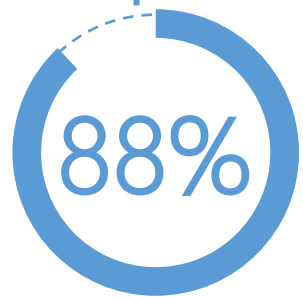

Sont en emploi au moment de l'enquête

## Type de contrat

(Base : les répondants en emploi au moment de l'enquête)

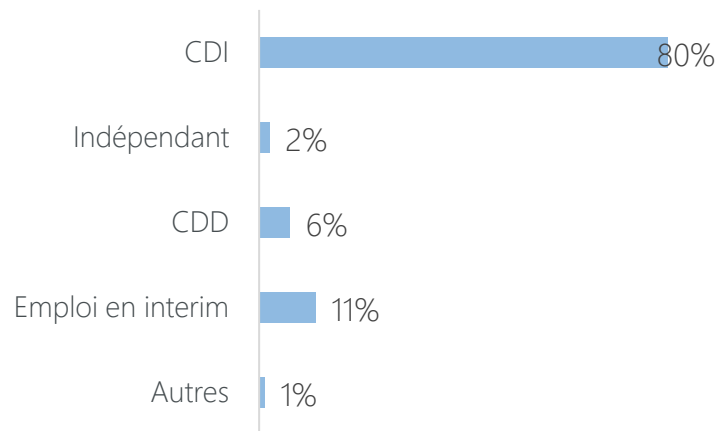

86%

Sont des emplois durables\*

\*Emplois durables = CDI, Indépendants, CDD de 6 mois ou plus

## Temps complet

(Base : les répondants en emploi au moment de l'enquête)

98%

QUESTION – Q26. Quelle est votre situation actuelle ? Base : 6315 / Q32. Quelle est votre contrat de travail ? Base : 5523 / Q34. Est-ce un emploi... ? Base : 5506



# Type d'emploi moment de l'enquête par branche

Base faible, inférieure à 30 répondants.

Donnée non calculée (questionnaire différent)

➔ 2 branches se distinguent : Carrières et matériaux avec moins d'emplois durables, Nautique avec plus d'indépendants.

## Type de contrat

(Base : les répondants en emploi au moment de l'enquête)

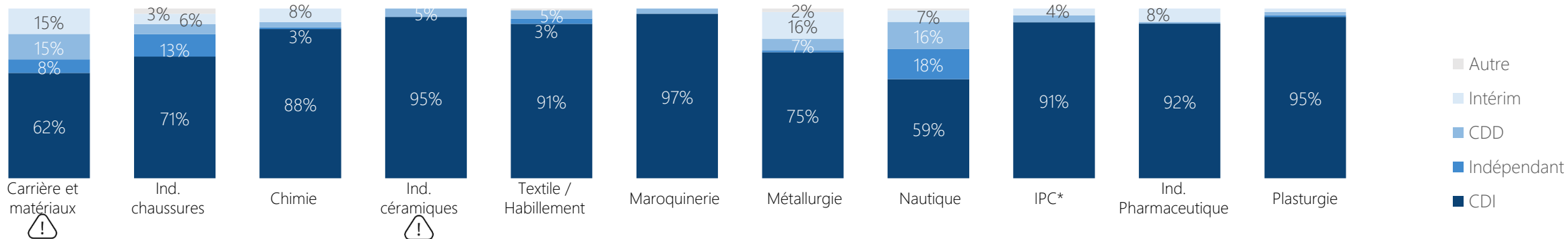

## Emplois durables\*

(Base : les répondants en emploi au moment de l'enquête)



## Temps complet

(Base : les répondants en emploi au moment de l'enquête)

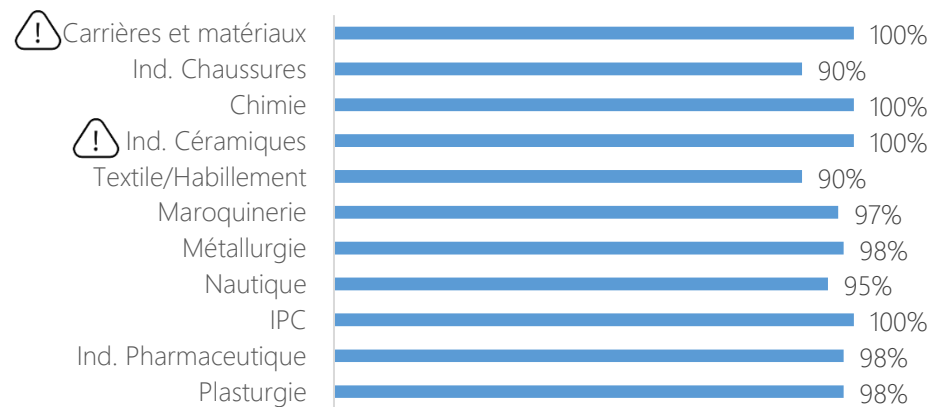

\*Sont considérés comme emplois durables : les CDI, les indépendants et les CDD de plus de 6 mois

Suivi sur le devenir des certifiés d'OPCO 2i



# Catégorie socioprofessionnelle au moment de l'enquête



➔ Toujours une majorité de manœuvres / ouvriers (58%) mais aussi une proportion non négligeable d'agents de maîtrise (24%).

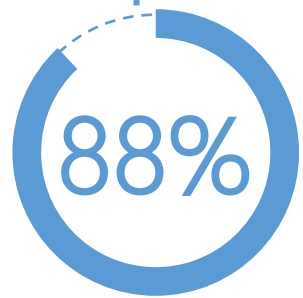

Sont en emploi au moment de l'enquête

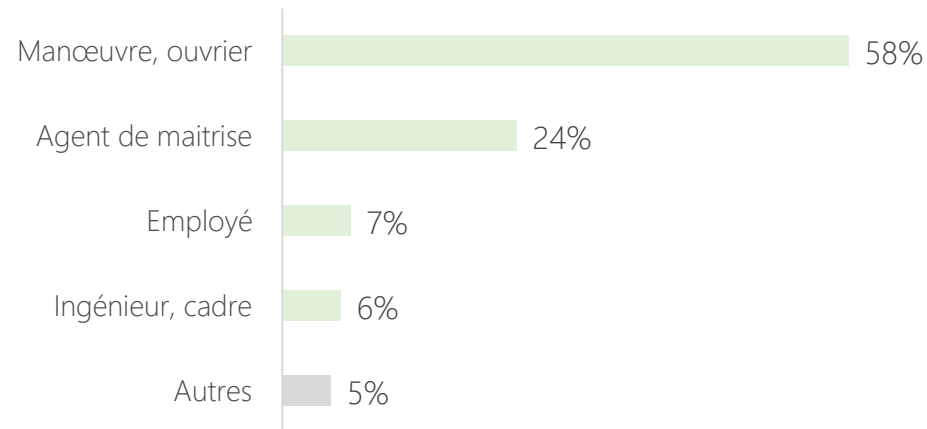

Catégorie socioprofessionnelle  
*(Base : les répondants en emploi au moment de l'enquête)*



QUESTION – Q26. Quelle est votre situation actuelle ? Base : 6315 / Q35. Quelle est votre catégorie socioprofessionnelle dans cet emploi ? Base : 5463



# Catégorie socioprofessionnelle au moment de l'enquête *par branche*

	 Carrière et matériaux	 Ind. chaussures	Chimie	 Ind. céramiques	Textile/ Habillement	Maroquinerie	Métallurgie	Nautique	IPC	Ind. Pharmaceutique	Plasturgie
Manceuvre, ouvrier	92%	10%	58%	86%	74%	45%	56%	58%	68%	58%	62%
Employé de commerce, personnel de service ou personnel de catégorie C ou D de la fonction publique	-	31%	4%	5%	6%	3%	7%	6%	16%	5%	4%
Agent de maîtrise, maîtrise administrative ou commerciale, technicien, VRP (non- cadre) ou personnel de catégorie B de la fonction publique	-	31%	28%	5%	11%	42%	25%	19%	13%	26%	24%
Ingénieur, cadre, directeur général ou personnel de catégorie A de la fonction publique	-	10%	4%	5%	4%	3%	8%	6%	2%	5%	5%
Autres	8%	17%	6%	-	6%	7%	4%	10%	0%	7%	5%



# Évolution de la situation des certifiés

---



# Évolution du taux d'emploi

➔ Une forte progression du taux d'emploi passant de 67% avant le CQP à près de 90% après la certification.

## Evolution du **taux d'emploi**

(Base : tous les répondants à l'enquête  
(hors en poursuite d'études/en formation))

- Avant l'obtention de la certification
- Situation à 6 mois
- Situation **actuelle**

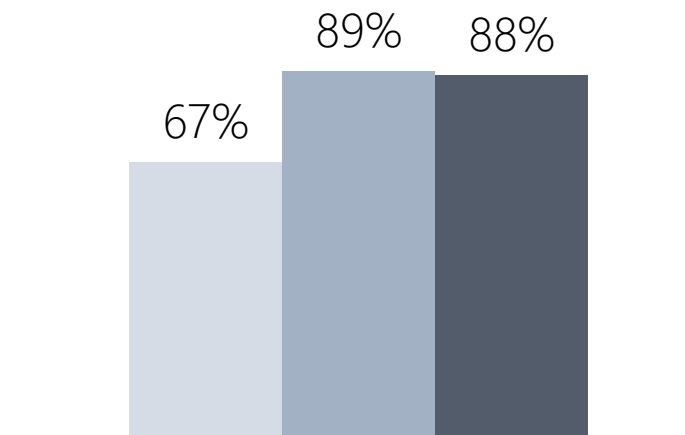

**QUESTION** – Q1. Quelle était votre situation avant l'obtention de la certification ? Base : 6566 / Q15. Quelle était votre situation 6 mois après l'obtention de la certification [intitulé du CQP...] ? Base : 6295 / Q26. Quelle était votre situation actuelle ? Base : 6315



# Évolution du taux d'emploi par branche

Base faible, inférieure à 30 répondants.

Donnée non calculée (questionnaire différent)



On constate souvent une légère déperdition entre l'insertion à 6 mois et au moment de l'enquête, à l'exception de la branche Chaussures et articles Chaussants qui affiche une forte progression au moment de l'enquête. Cette déperdition est en revanche plus importante sur la branche de la céramique.

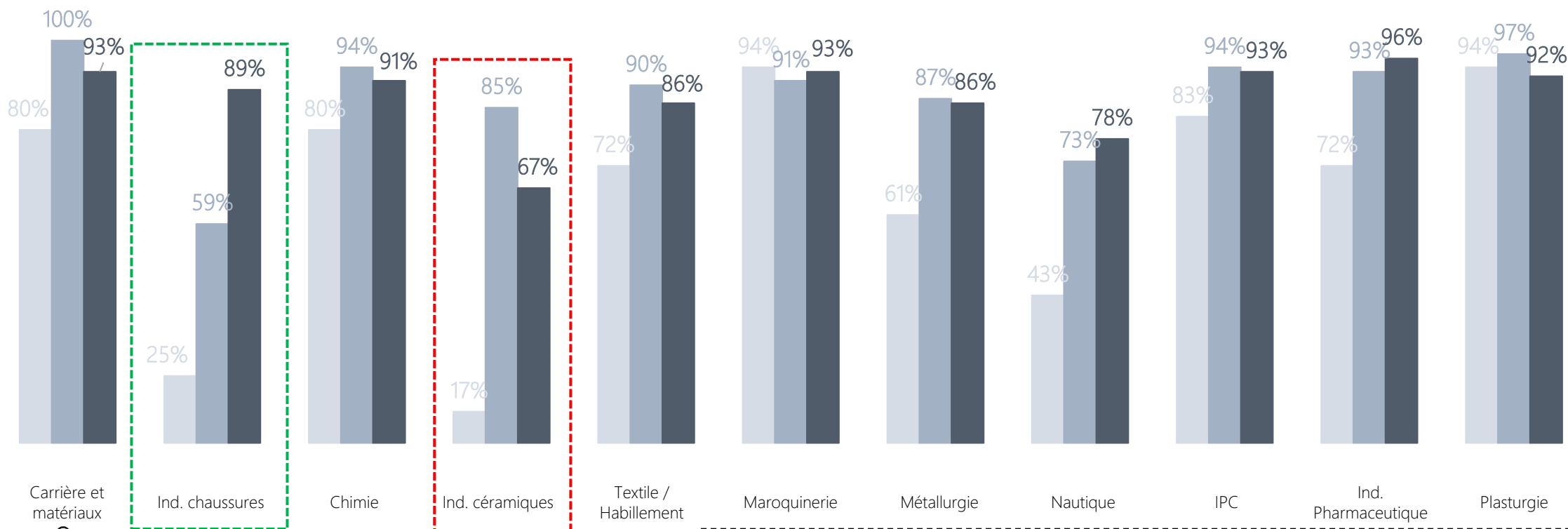
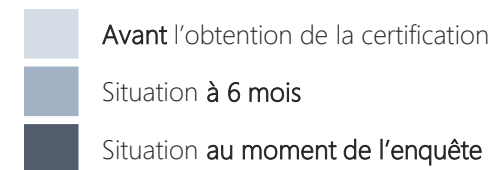

L'indicateur concernant la situation actuelle par branche doit être analysé avec précaution. En effet, les temporalités par branche peuvent différer en fonction des promotions interrogées (délai entre la situation à 6 mois et le moment de l'enquête) d'où l'observation de tendances différentes selon les branches.

Suivi sur le devenir des certifiés d'OPCO 2i





# Évolution du secteur d'activité



Une forte progression de la part d'emploi dans le secteur du CQP suivi, passant à plus de 70% après la formation et au moment de l'enquête alors que c'était le cas pour moins de la moitié avant l'obtention du certificat.

## Part d'emploi dans le secteur du CQP

(Base : les répondants en emploi)

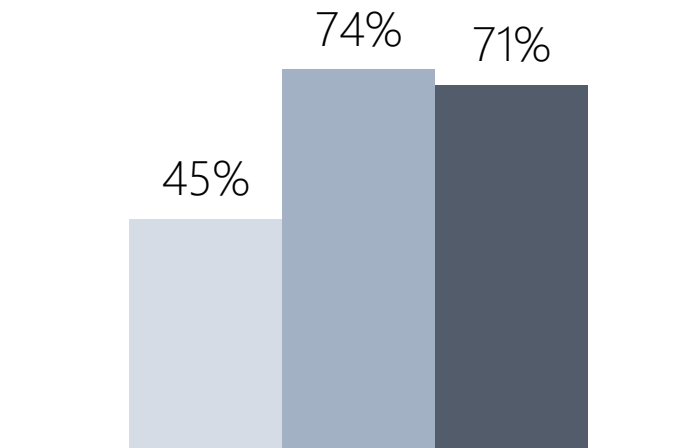
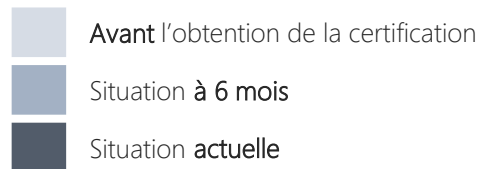

QUESTION – Q12/Q18/Q29 Dans quel secteur se situait/situe cet emploi ? Base : 5531 / 5545 / 5490



# Évolution du secteur d'activité par branche

Base faible, inférieure à 30 répondants.

Donnée non calculée (questionnaire différent)



Cette évolution est plus flagrante sur la branche de la céramique. Elle l'est moins sur la branche IPC.

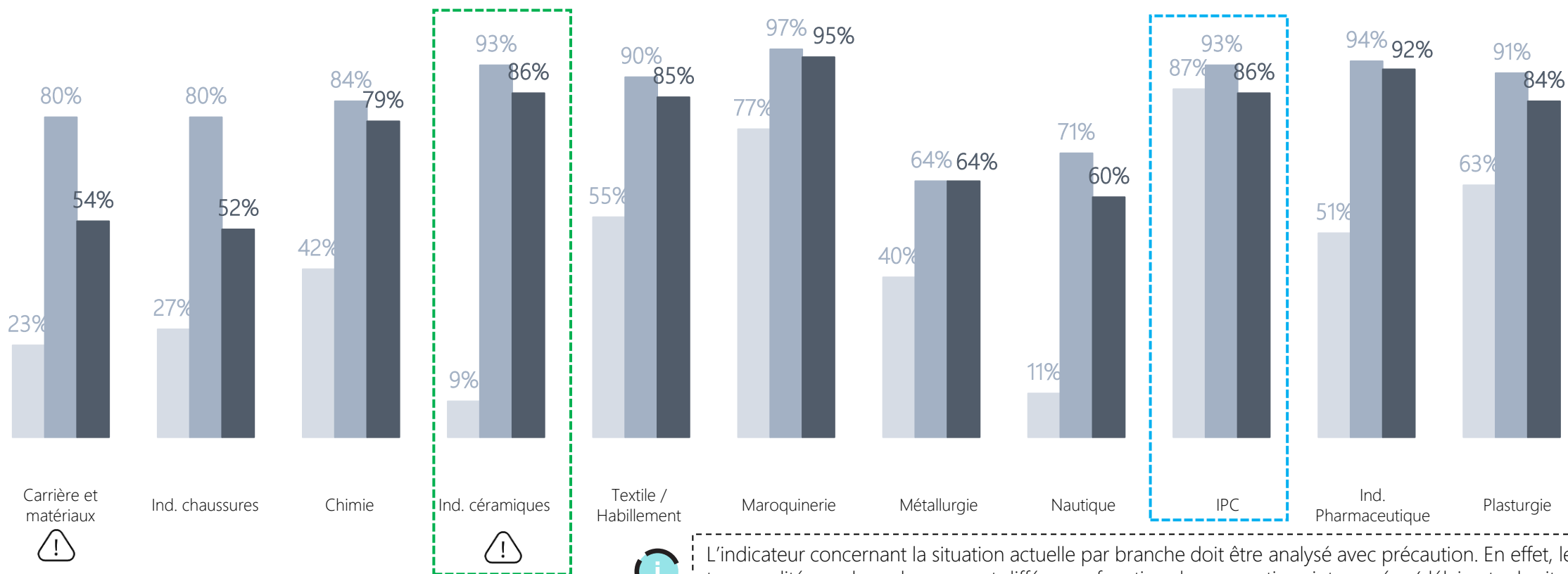
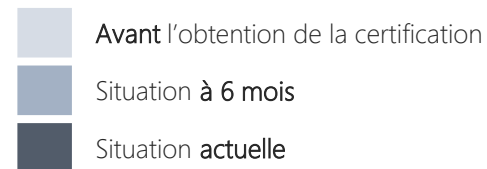

L'indicateur concernant la situation actuelle par branche doit être analysé avec précaution. En effet, les temporalités par branche peuvent différer en fonction des promotions interrogées (délai entre la situation à 6 mois et le moment de l'enquête) d'où l'observation de tendances différentes selon les branches.

Suivi sur le devenir des certifiés d'OPCO 2i



# Évolution du revenu net mensuel



Près de 2 certifiés sur 3 indiquent avoir connu une augmentation de salaire à la suite du CQP.

Augmentation du **revenu mensuel net**

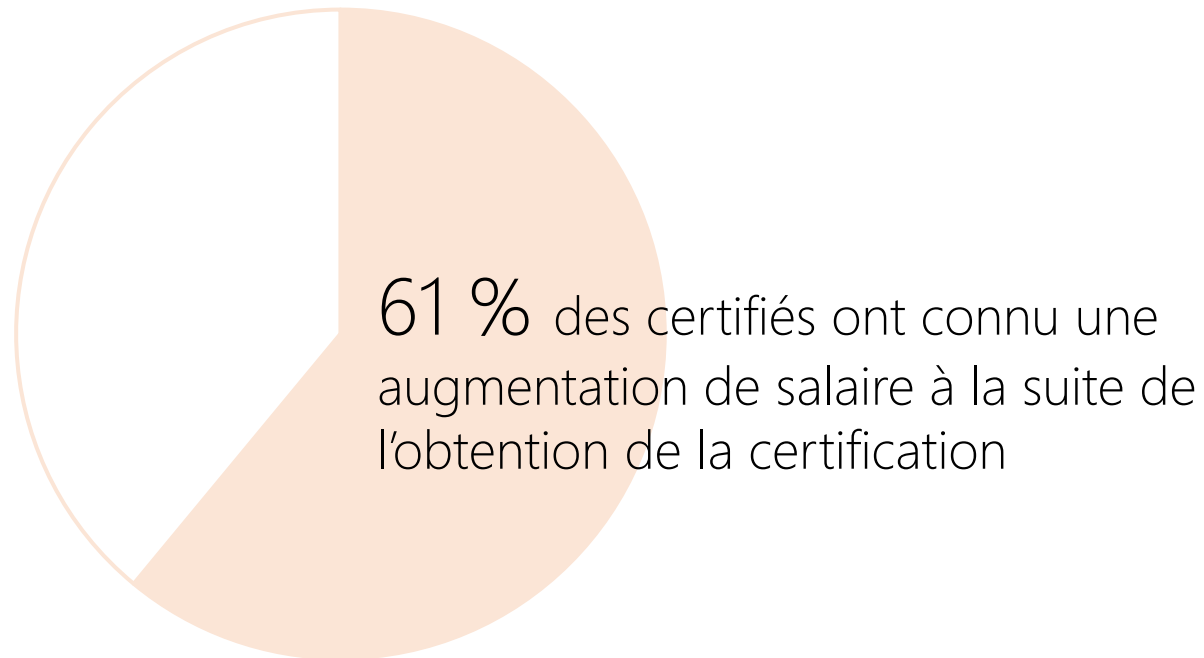

QUESTION – Q37. Avez-vous connu une augmentation de salaire depuis l'obtention de votre certification ? Base : 5240



# Évolution du revenu net mensuel par branche

 Base faible, inférieure à 30 répondants.

 Donnée non calculée (questionnaire différent)



C'est encore plus le cas pour les répondants des branches Chimie et Céramique où près des 3/4 estiment avoir connu une augmentation de salaire à la suite de l'obtention de la certification.

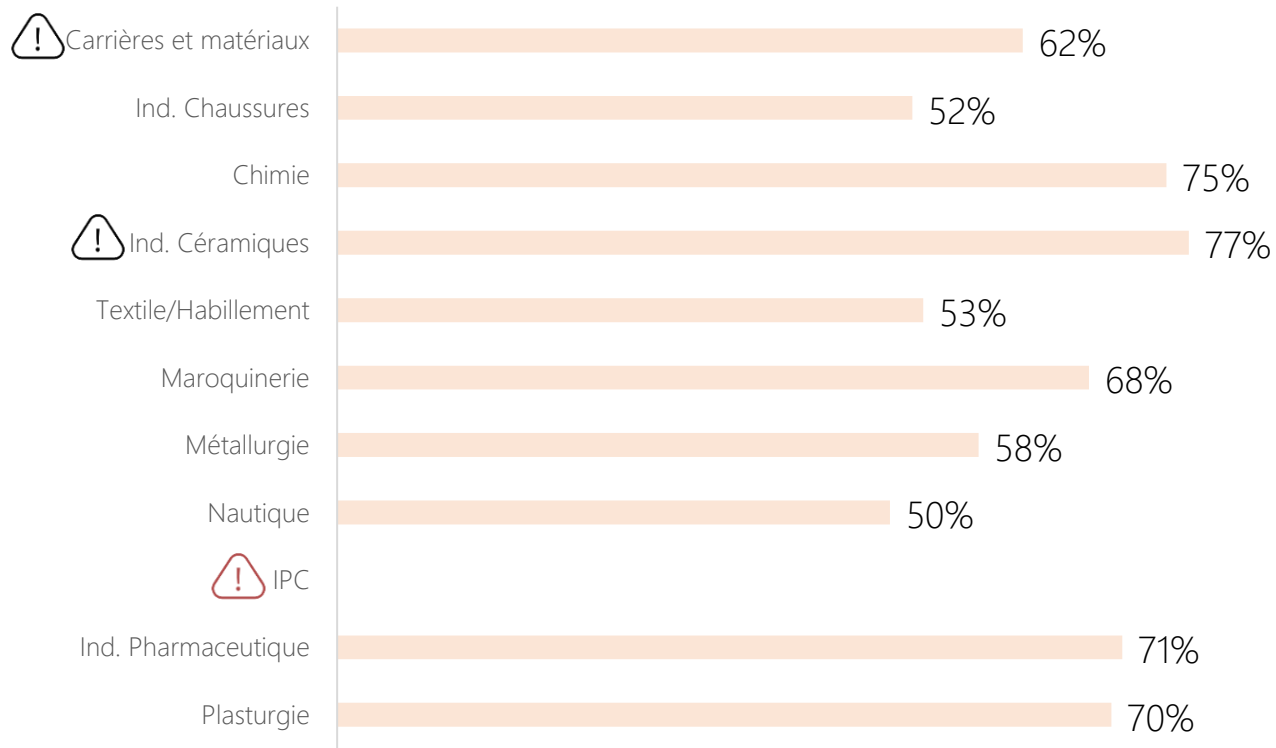

Suivi sur le devenir des certifiés d'OPCO 2i



# Perception du rôle du CQP

---



# Perception par les certifiés du rôle du CQP



Dans l'ensemble, les certifiés ont une bonne image du CQP et reconnaissent le rôle positif de celui-ci dans leur parcours professionnel. Une majorité d'entre eux indiquent avoir repris confiance en leurs capacités professionnelles.



CQP déterminant dans l'obtention de l'emploi occupé  
*(Base : les répondants en emploi)*

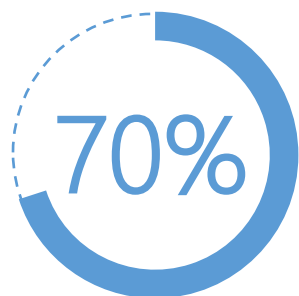

Rôle positif dans la suite du parcours professionnel  
*(Base : tous les répondants)*

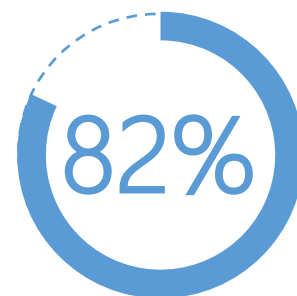

Reprendre confiance en ses capacités professionnelles  
*(Base : tous les répondants)*

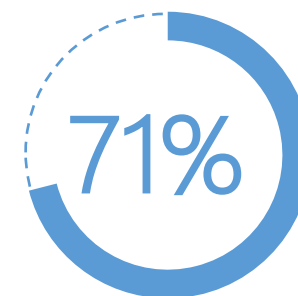

**QUESTION** – Q38. La certification que vous avez obtenue a-t-elle été déterminante dans l'obtention de l'emploi que vous occupez ? Base : 5479 / pour la création de votre entreprise ? / Q40. Diriez-vous que l'obtention de votre certification vous a permis de reprendre confiance en vos capacités professionnelles ? Base : 6525 / Q41. Diriez-vous que l'obtention de votre certification a joué un rôle positif dans la suite de votre parcours professionnel ? Base : 6503



# Perception par les certifiés du rôle du CQP par branche

 Base faible, inférieure à 30 répondants.

 Donnée non calculée (questionnaire différent)



## CQP déterminant dans l'obtention de l'emploi occupé *(Base : les répondants en emploi)*

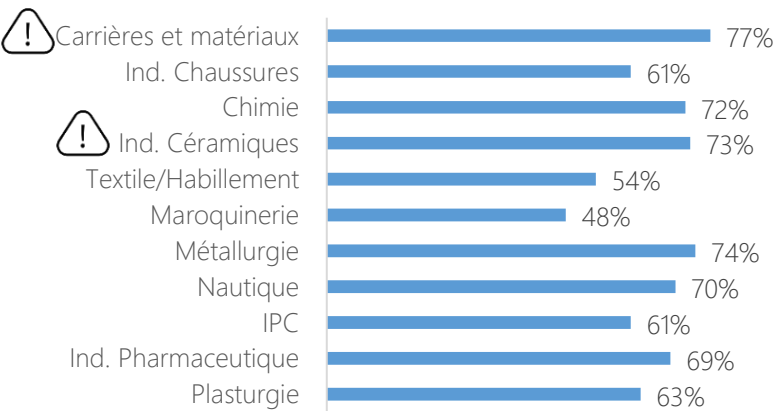

## Rôle positif dans la suite du parcours professionnel *(Base : tous les répondants)*

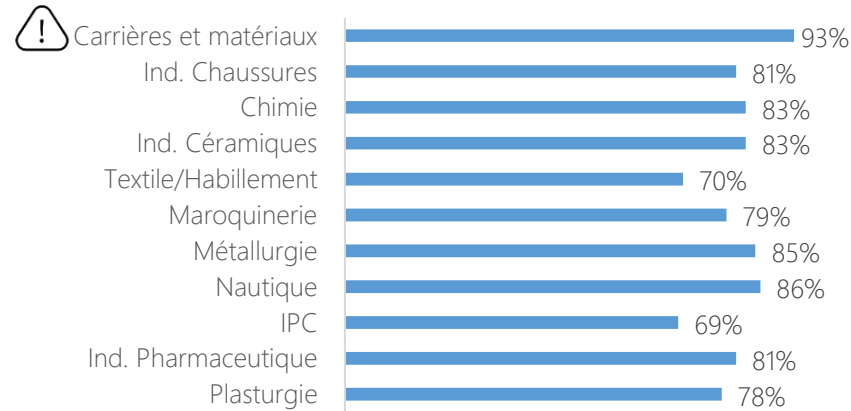

## Reprendre confiance en ses capacités professionnelles *(Base : tous les répondants)*

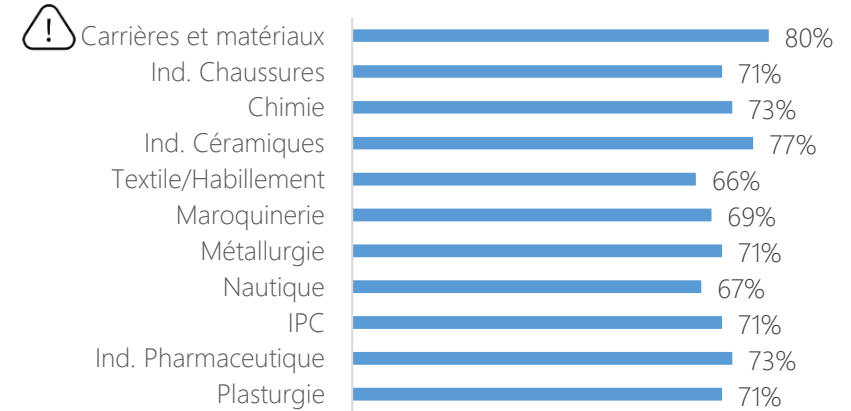

04

# Bilan

---







# Enseignements clés

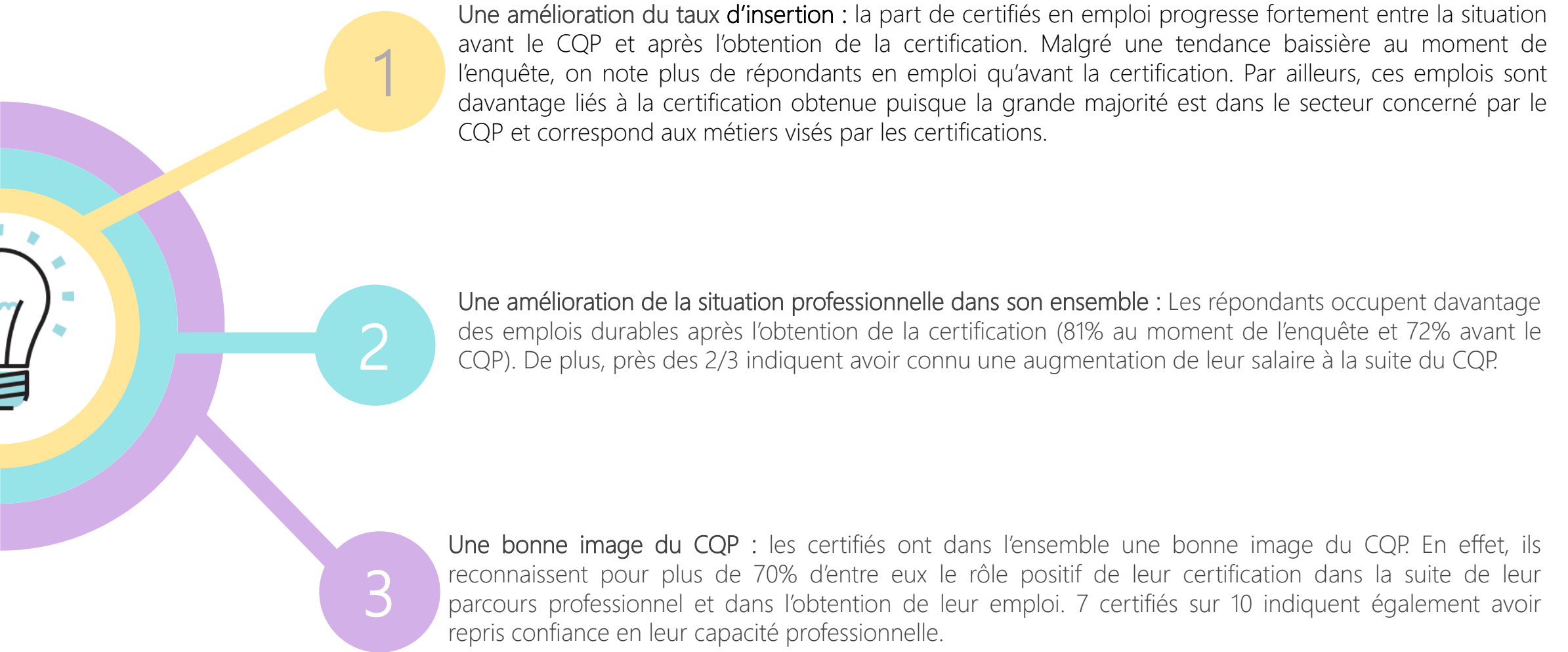



# Quel bilan ?

Carrières et matériaux	- 1 CQP enregistré pour 5 ans	} 1 CQP enregistré
Industrie de la chaussure et des articles chaussants	/	
Chimie	/	
Industries céramiques	/	} 6 CQP enregistrés
Textile/Habillement	- 6 CQP enregistrés pour 5 ans	
Maroquinerie	/	
Métallurgie	- 1 CQP enregistré pour 1 an - 11 CQP enregistrés pour 3 ans - 4 CQP enregistrés pour 4 ans - 23 CQP enregistrés pour 5 ans	} 39 CQP enregistrés
Industrie et services nautiques	- 2 CQP enregistrés pour 3 ans	
Industrie papier carton	- 4 CQP enregistrés pour 3 ans - 1 CQP enregistré pour 5 ans	
Industrie pharmaceutique	/	} 5 CQP enregistrés
Plasturgie	/	

NB : le détail des statuts par CQP est disponible en annexe

05

# Annexes

---





# Liste des CQP étudiés par branche

Branche	CQP
Carrières et matériaux	Agent de préfabrication en démoulage différé
Industries céramiques	Décorateur sur céramique
	Opérateur des procédés industriels des entreprises céramiques
Industrie de la chaussure et des articles chaussants	Styliste modélisre chaussure
Chimie	Agent logistique H/F des Industries Chimiques
	Animateur(trice) d'équipe de fabrication des industries chimiques
	Animateur(trice) d'équipe de logistique des industries chimiques
	Conducteur(trice) de ligne de conditionnement des industries chimiques
	Conducteur(trice) d'équipement de fabrication des industries chimiques
	Opérateur(trice) de fabrication des Industries Chimiques
	Pilote de ligne de conditionnement (H/F) des industries chimiques
	Pilote d'installation de fabrication(H/F) des industries chimiques
	Technicien(ne) de maintenance industrielle des Industries Chimiques
	Technico-commercial(e) des industries chimiques
Textile/Habillement	Opérateur en confection
Maroquinerie	Agent de production en tannerie
	Coloriste
	Coupeur maroquinerie
	Gainier
	Metteur au point en maroquinerie
	Piqueur polycompétent
	Prototypiste

Branche	CQP
Métallurgie	Administrateur (trice) / Gestionnaire de systèmes et réseaux informatiques
	Agent de contrôle qualité dans l'industrie
	Agent de maintenance de matériel de manutention / Levage
	Agent de maintenance en ascenseurs
	Agent de maintenance en portes automatiques
	Agent logistique
	Ajusteur (euse) Monteur (euse) d'Outillages de Production
	Ajusteur assembleur de structures aéronefs
	Ajusteur outilleur en emboutissage
	Ajusteur-monteur industriel
	Animateur d'équipe autonome de production industrielle
	Animateur du développement commercial de la PME-PMI par l'international
	Assembleur au plan industriel
	Assembleur monteur pour l'aménagement de véhicules de transport
	Assembleur(se) Monteur(se) de systèmes mécanisés
	Assistance en gestion administrative
	Assistant(e) de projet informatique
	Attaché(e) de gestion dans une structure de direction
	Câbleur de faisceaux électriques
	Chargé (e) d'affaire tuyauterie, chaudronnerie, soudure
	Chargé de maintenance industrielle
	Chargé de projet informatique et réseaux
	Chargé de projets en conception mécanique assistée par ordinateur
	Chargé de projets industriels



# Liste des CQP étudiés par branche

Branche	CQP
Métallurgie	Chargé de travaux en milieu nucléaire
	Chargé d'études de conception
	Chargé(e) d'affaire en ingénierie énergétique
	Chargé(e) d'intégration de la Productique Industrielle
	Chargé(e) d'intégration en robotique industrielle
	Chaudronnier aéronautique
	Chaudronnier d'atelier
	Chaudronnier(ère) naval
	Chef de projet PLM (Product Lifecycle Management)
	Concepteur de systèmes automatisés et interfaces associées
	Concepteur modélisateur numérique de produits ou de systèmes mécaniques
	Conducteur d'équipements industriels
	Conducteur régleur de presse à emboutir et/ou à découper
	Conducteur régleur de presse à injecter les matériaux plastiques et métalliques sous pression
	Conseiller(ère) technique clientèle en agroéquipements
	Contrôleur en métrologie dimensionnelle
	Coordonnateur (trice) du développement des ressources humaines de l'entreprise
	Coordonnateur de système Q, S, E (Qualité, Sécurité, Environnement)
	Coordonnateur du développement durable
	Coordonnateur Lean et amélioration continue
	Coquilleur
	Correspondant Prévention Santé-Sécurité au Travail et Environnement
	Dessinateur (trice) d'études industrielles
	Développement de la démarche innovation

Branche	CQP
Métallurgie	Electro bobinier
	Equipier d'unité autonome de production industrielle
	Etancheur aéronautique
	Fraiseur
	Gestionnaire de flux de commandes à l'international
	Inspecteur Qualité
	Inspecteur(trice) en vérification périodique d'installations électriques
	Intégrateur cabine aéronautique
	Intégrateur câbleur aéronautique
	Intervenant de premier niveau sur sites nucléaires
	Lamineur de produits métallurgiques
	Manager de secteur d'activités
	Mécanicien en machines tournantes sous pression
	Mécanicien en réparation navale
	Mécanicien en robinetterie industrielle
	Metteur au point en emboutissage
	Monteur (e) d'installations
	Monteur câbleur en équipements électriques
	Monteur installateur en télécommunication
	Monteur-câbleur de circuit imprimé équipé
	Mouleur-Noyauteur
	Opérateur (trice) en maintenance Industrielle
	Opérateur (trice) en tôlerie
	Opérateur (trice)-régleur (euse) sur machine-outil à commande numérique par enlèvement de matière



# Liste des CQP étudiés par branche

Branche	CQP
Métallurgie	Opérateur de fusion
	Opérateur de levage et manutention complexe en milieu industriel
	Opérateur en bobinage
	Opérateur en fabrication additive : fils polymères ou métalliques
	Opérateur en fabrication additive : poudre métallique ou polymères ou sables
	Opérateur en fonderie cire perdue
	Opérateur en forgeage à chaud
	Opérateur en traitement de surface sur pièces aéronautiques
	Opérateur galvanoplaste
	Opérateur matériaux composites hautes performances
	Opérateur orthoprothésiste
	Opérateur polyvalent d'équipe autonome
	Opérateur réglleur sur machines-outils à commande numérique de transformation de la tôle
	Opérateur sur machine de frappe à froid
	Opérateur sur machines-outils de production
	Opérateur(trice) monteur(euse) en milieu pyrotechnique
	Outilleur de forme - moules et matrices
	Outilleur en découpe et en moule métallique
	Peintre aéronautique et spatial
	Peintre industriel
	Pilote de Systèmes de Production Automatisée
	Pilote opérationnel en logistique de production
	Polisseur
	Polisseur(euse) industriel

Branche	CQP
Métallurgie	Préparateur assembleur aéronautique
	Préparateur méthodes de fabrication
	Préventeur (trice) en cybersécurité des systèmes d'information
	Préventeur Santé-Sécurité au Travail et Environnement
	Rectifieur(se) sur machine conventionnelle et/ou numérique
	Régleur ressortier
	Régleur sur machines-outils de décolletage
	Responsable d'affaires
	Responsable d'équipe
	Soudeur (euse) Industriel
	Statisticien Data analyste pour l'industrie
	Technicien (ne) de la qualité
	Technicien (ne) de laboratoire métallurgique
	Technicien (ne) en gestion et administration des ressources humaines
	Technicien (ne) en maintenance industrielle
	Technicien acheteur industriel
	Technicien contrôle qualité en production
	Technicien de cellule autonome pluri-technologique
	Technicien de fabrication d'instruments coupants
	Technicien de maintenance d'appareils de chauffage au gaz
	Technicien de maintenance de matériel de manutention / levage
	Technicien de maintenance des systèmes informatiques
	Technicien de maintenance en ascenseurs
	Technicien de maintenance en hydraulique



# Liste des CQP étudiés par branche

Branche	CQP
Métallurgie	Technicien de maintenance et d'installation de pompe à chaleur et de climatiseur (PAC - CLIM)
	Technicien de maintenance productive
	Technicien d'essais
	Technicien d'intervention sur sites nucléaires
	Technicien d'usinage sur machines outils à commande numérique (MOCN)
	Technicien en analyse physique et qualité des matériaux
	Technicien en automatisme et interfaces associées (TAIA)
	Technicien en gestion de production et ordonnancement
	Technicien en gestion et administration des RH
	Technicien en industrialisation et en amélioration de procédés
	Technicien en machines tournantes sous pression
	Technicien en maintenance de systèmes oléohydrauliques
	Technicien en rectification industrielle
	Technicien logistique industrielle
	Technicien métrologue
	Technicien polyvalent en chaudronnerie
	Technicien régleur sur tours automatiques multibroches
	Technicien(ne) de Banc d'Essais
	Technicien(ne) en électronique embarquée
	Technicien(ne) Tests, Essais et Dépannages en Electronique
	Technico-commercial industriel
	Tourneur industriel
	Tuyauteur (euse) industriel (le)
	Vendeur en fournitures industrielles

Branche	CQP
Industrie et services nautiques	Agent de maintenance et de services des industries nautique
	Mécanicien nautique
	Menuisier d'agencement nautique
	Menuisier fabrication nautique
	Ouvrier matériaux composites
	Sellerie
Industrie papier carton	Voilerie
	Aide conducteur / Opérateur de Machine à papier
	Aide conducteur / Opérateur en transformation
	Animateur d'équipe
	Conducteur de machine à papier
Industrie pharmaceutique	Conducteur en transformation
	Technicien de maintenance
	Animateur d'équipe
	Conducteur de ligne de conditionnement
	Conducteur de procédé de fabrication
	Conducteur de procédé de fabrication en biotechnologies
	Conducteur d'opérations logistiques
Pilote de procédé de conditionnement	
Pilote de procédé de fabrication	

Branche	CQP
Plasturgie	Conducteur d'équipement de fabrication
	Coordinateur de ligne ou d'ilot
	Monteur, régleur d'équipement de fabrication
	Opérateur spécialisé en assemblage parachèvement finitions
	Responsable d'équipe
Textile/Habillement	Animateur d'équipe
	Conducteur d'équipement industriel
	Coupeur
	Metteur au point prototypiste
	Opérateur confection main
	Opérateur en confection
	Opérateur Multipostes confection
Régleur machines production	



# Statut des CQP étudiés par branche

Branche	CQP	Statut France Compétence
Carrières et matériaux	CQP Agent de préfabrication en démoulage différé	enregistrement pour 5 ans
Chimie	Agent logistique H/F des Industries Chimiques	
	Animateur(trice) d'équipe de fabrication des industries chimiques	
	Animateur(trice) d'équipe de logistique des industries chimiques	
	Conducteur(trice) de ligne de conditionnement des industries chimiques	
	Conducteur(trice) d'équipement de fabrication des industries chimiques	
	Opérateur(trice) de fabrication des Industries Chimiques	
	Pilote de ligne de conditionnement (H/F) des industries chimiques	
	Pilote d'installation de fabrication(H/F) des industries chimiques	
	Technicien(ne) de maintenance industrielle des Industries Chimiques	
	Technico-commercial(e) des industries chimiques	
Industrie de la chaussure et des articles chaussants	CQP Styliste modélisre chaussure	
Industrie et services nautiques	TFP mécanicien des industries nautiques	enregistrement pour 3 ans
	TFP Menuisier d'agencement nautique	
	TFP ouvrier matériaux composites	
	TFP sellier nautique	
	TFP Technicien de maintenance et de réparation dans les industries nautiques	enregistrement pour 3 ans
	TFP Technicien voilier	
Industrie papier carton	CQP Aide-conducteur de machine à papier	enregistrement pour 3 ans
	CQP Aide-conducteur en transformation	enregistrement pour 3 ans
	CQP Conducteur en transformation	enregistrement pour 3 ans
	CQP Conducteur référent de machine à papier	enregistrement pour 3 ans
	CQPI Animateur d'équipe	
	CQPI Technicien de maintenance	enregistrement pour 5 ans





# Statut des CQP étudiés par branche

Branche	CQP	Satut France Compétence
Industrie pharmaceutique	CQP Animateur d'équipe	
	CQP Conducteur de ligne de conditionnement	
	CQP Conducteur de procédé de fabrication	
	CQP Conducteur de procédé de fabrication en biotechnologies	
	CQP Conducteur d'opérations logistiques	
	CQP Pilote de procédé de conditionnement	
	CQP Pilote de procédé de fabrication	
Industries céramiques	CQP Décorateur sur céramique	
	CQP Opérateur des procédés industriels des entreprises céramiques	
Maroquinerie	CQP Agent de production en tannerie-mégisserie spécialisé Corroyage ou Finissage	
	CQP Coloriste spécialisé Teinture ou Finissage	
	CQP Coupeur maroquinerie	
	CQP Gainier	
	CQP Metteur au point en maroquinerie	
	CQP Piqueur polyvalent	
	CQP Prototypiste	



# Statut des CQP étudiés par branche

Branche	CQP	Statut France Compétence
Métallurgie	CQP Préparateur méthodes de fabrication	
	CQP Administrateur (trice) / Gestionnaire de systèmes et réseaux informatiques	
	CQP Agent de contrôle qualité dans l'industrie	
	CQP Agent de maintenance de matériel de manutention / Levage	
	CQP Agent de maintenance en ascenseurs	
	CQP Agent de maintenance en portes automatiques	
	CQP Agent logistique	enregistrement pour 3 ans
	CQP Ajusteur (euse) Monteur (euse) d'Outillages de Production	enregistrement pour 5 ans
	CQP Ajusteur assembleur de structures aéronefs	
	CQP Ajusteur outilleur en emboutissage	enregistrement pour 5 ans
	CQP Ajusteur-monteur industriel	
	CQP Animateur d'équipe autonome de production industrielle	
	CQP Animateur du développement commercial de la PME-PMI par l'international	enregistrement pour 4 ans
	CQP Assembleur au plan industriel	
	CQP Assembleur monteur pour l'aménagement de véhicules de transport	enregistrement pour 5 ans
	CQP Assembleur(se) Monteur(se) de systèmes mécanisés	
	CQP Assistance en gestion administrative	
	CQP Assistant(e) de projet informatique	
	CQP Attaché(e) de gestion dans une structure de direction	
	CQP Câbleur de faisceaux électriques	
	CQP Chargé (e) d'affaire tuyauterie, chaudronnerie, soudure	
	CQP Chargé de maintenance industrielle	
	CQP Chargé de projet informatique et réseaux	
CQP Chargé de projets en conception mécanique assistée par ordinateur		



# Statut des CQP étudiés par branche

Branche	CQP	Satut France Compétence
Métallurgie	CQP Chargé de projets industriels	
	CQP Chargé de travaux en milieu nucléaire	enregistrement pour 3 ans
	CQP Chargé d'études de conception	
	CQP Chargé(e) d'affaire en ingénierie énergétique	
	CQP Chargé(e) d'intégration de la Productique Industrielle	
	CQP Chargé(e) d'intégration en robotique industrielle	enregistrement pour 5 ans
	CQP Chaudronnier aéronautique	
	CQP Chaudronnier d'atelier	enregistrement pour 3 ans
	CQP Chaudronnier naval - coques et structures métalliques	enregistrement pour 5 ans
	CQP Chef de projet PLM (Product Lifecycle Management)	
	CQP Concepteur de systèmes automatisés et interfaces associées	enregistrement pour 3 ans
	CQP Concepteur modélisateur numérique de produits ou de systèmes mécaniques	enregistrement pour 3 ans
	CQP Conducteur d'équipements industriels	enregistrement pour 1 an
	CQP Conducteur régleur de presse à emboutir et/ou à découper	
	CQP Conducteur régleur de presse à injecter les matériaux plastiques et métalliques sous pression	enregistrement pour 3 ans
	CQP Conseiller(ère) technique clientèle en agroéquipements	
	CQP Contrôleur en métrologie dimensionnelle	enregistrement pour 4 ans
	CQP Coordonnateur (trice) du développement des ressources humaines de l'entreprise	
	CQP Coordonnateur de système Q, S, E (Qualité, Sécurité, Environnement)	
	CQP Coordonnateur du développement durable	
	CQP Coordonnateur Lean et amélioration continue	
	CQP Coquilleur	
	CQP Correspondant Prévention Santé-Sécurité au Travail et Environnement	
CQP Dessinateur (trice) d'études industrielles		



# Statut des CQP étudiés par branche

Branche	CQP	Statut France Compétence
Métallurgie	CQP Développement de la démarche innovation	
	CQP Electro bobinier	
	CQP Equipier de production industrielle	enregistrement pour 5 ans
	CQP Etancheur aéronautique	
	CQP fraiseur industriel	
	CQP Gestionnaire de flux de commandes à l'international	
	CQP Inspecteur Qualité	enregistrement pour 5 ans
	CQP Inspecteur(trice) en vérification périodique d'installations électriques	enregistrement pour 5 ans
	CQP Intégrateur cabine aéronautique	
	CQP Intégrateur câbleur aéronautique	
	CQP Intervenant de premier niveau sur sites nucléaires	
	CQP Lamineur de produits métallurgiques	
	CQP Manager de secteur d'activités	
	CQP Mécanicien en machines tournantes sous pression	
	CQP Mécanicien en réparation navale	enregistrement pour 5 ans
	CQP Mécanicien en robinetterie industrielle	
	CQP Metteur au point en emboutissage	enregistrement pour 5 ans
	CQP Monteur (e) d'installations	
	CQP Monteur câbleur en équipements électriques	
	CQP Monteur installateur en télécommunication	
	CQP Monteur-câbleur de circuit imprimé équipé	
	CQP Mouleur-Noyauteur	
	CQP Opérateur (trice) en maintenance Industrielle	
CQP Opérateur (trice) en tôlerie		



# Statut des CQP étudiés par branche

Branche	CQP	Statut France Compétence
Métallurgie	CQP Opérateur (trice)-régleur (euse) sur machine-outil à commande numérique par enlèvement de matière	enregistrement pour 5 ans
	CQP Opérateur de fusion	
	CQP Opérateur de levage et manutention complexe en milieu industriel	
	CQP Opérateur en bobinage	
	CQP Opérateur en fabrication additive : fils polymères ou métalliques	
	CQP Opérateur en fabrication additive : poudre métallique ou polymères ou sables	
	CQP Opérateur en fonderie cire perdue	
	CQP Opérateur en forgeage à chaud	
	CQP Opérateur en orthoprothèse	enregistrement pour 5 ans
	CQP Opérateur en traitement de surface sur pièces aéronautiques	
	CQP Opérateur galvanoplaste	
	CQP Opérateur matériaux composites hautes performances	enregistrement pour 5 ans
	CQP Opérateur polyvalent d'équipe autonome	
	CQP Opérateur régleur sur machines-outils à commande numérique de transformation de la tôle	
	CQP Opérateur sur machine de frappe à froid	
	CQP Opérateur sur machines-outils de production	
	CQP Opérateur(trice) monteur(euse) en milieu pyrotechnique	
	CQP Outilleur de forme - moules et matrices	
	CQP Outilleur en découpe et en moule métallique	
	CQP Peintre aéronautique et spatial	
	CQP Peintre industriel	
	CQP Pilote de Systèmes de Production Automatisée	enregistrement pour 5 ans
CQP Pilote opérationnel en logistique de production		
CQP Polisseur(euse) industriel	enregistrement pour 3 ans	



# Statut des CQP étudiés par branche

Branche	CQP	Statut France Compétence
Métallurgie	CQP Préparateur assembleur aéronautique	enregistrement pour 5 ans
	CQP Préventeur (trice) en cybersécurité des systèmes d'information	
	CQP Préventeur Santé-Sécurité au Travail et Environnement	
	CQP Rectifieur(se) sur machine conventionnelle et/ou numérique	
	CQP Régleur ressortier	enregistrement pour 5 ans
	CQP Régleur sur machines-outils de décolletage	enregistrement pour 3 ans
	CQP Responsable d'affaires	
	CQP Responsable d'équipe	enregistrement pour 4 ans
	CQP Soudeur (euse) Industriel	enregistrement pour 5 ans
	CQP Statisticien Data analyste pour l'industrie	
	CQP Technicien (ne) de laboratoire métallurgique	
	CQP Technicien (ne) en gestion et administration des ressources humaines	
	CQP Technicien acheteur industriel	
	CQP Technicien contrôle qualité en production	enregistrement pour 3 ans
	CQP Technicien de cellule autonome pluri-technologique	
	CQP Technicien de fabrication d'instruments coupants	
	CQP Technicien de maintenance d'appareils de chauffage au gaz	enregistrement pour 5 ans
	CQP Technicien de maintenance de matériel de manutention / levage	
	CQP Technicien de maintenance des systèmes informatiques	enregistrement pour 3 ans
	CQP Technicien de maintenance en ascenseurs	
	CQP Technicien de maintenance en hydraulique	
	CQP Technicien de maintenance et d'installation de pompe à chaleur et de climatiseur (PAC - CLIM)	enregistrement pour 5 ans
	CQP Technicien de maintenance productive	
CQP Technicien d'essais		



# Statut des CQP étudiés par branche

Branche	CQP	Statut France Compétence
Métallurgie	CQP Technicien d'intervention sur sites nucléaires	enregistrement pour 5 ans
	CQP Technicien d'usinage sur machines outils à commande numérique (MOCN)	enregistrement pour 3 ans
	CQP Technicien en analyse physique et qualité des matériaux	
	CQP Technicien en automatisme et interfaces associées (TAIA)	
	CQP Technicien en gestion de production et ordonnancement	
	CQP Technicien en gestion et administration des RH	
	CQP Technicien en industrialisation et en amélioration de procédés	
	CQP Technicien en machines tournantes sous pression	enregistrement pour 4 ans
	CQP Technicien en maintenance de systèmes oléohydrauliques	
	CQP Technicien en rectification industrielle	
	CQP Technicien logistique industrielle	
	CQP Technicien métrologue	
	CQP Technicien polyvalent en chaudronnerie	
	CQP Technicien régleur sur tours automatiques multibroches	
	CQP Technicien(ne) de Banc d'Essais	
	CQP Technicien(ne) en électronique embarquée	
	CQP Technicien(ne) Tests, Essais et Dépannages en Electronique	
	CQP Technico-commercial industriel	
	CQP Tourneur industriel	
	CQP Tuyauteur (euse) industriel (le)	enregistrement pour 5 ans
CQP Vendeur en fournitures industrielles		
CQPI Technicien (ne) de la qualité	enregistrement pour 5 ans	
CQPi Technicien (ne) en maintenance industrielle	enregistrement pour 5 ans	



# Statut des CQP étudiés par branche

Branche	CQP	Satut France Compétence
Plasturgie	CQP Conducteur d'équipement de fabrication	
	CQP Coordinateur de ligne ou d'ilot	
	CQP Monteur, réglleur d'équipement de fabrication	
	CQP Opérateur spécialisé en assemblage parachèvement finitions	
	CQP Responsable d'équipe	
Textile/Habillement	CQP Coupeur	
	CQP Monteur prototypiste en confection	enregistrement pour 5 ans
	CQP Opérateur confection main	enregistrement pour 5 ans
	CQP Opérateur en confection	enregistrement pour 5 ans
	CQP Opérateur Multipostes confection	enregistrement pour 5 ans
	CQP Réglleur machines production	enregistrement pour 5 ans
	CQPi Animateur d'équipe	
	CQPi Conducteur d'équipement industriel	enregistrement pour 5 ans



**LVDC**  
SERVICE PUBLIC



Découvrez notre site : [www.lavoixduclient.fr](http://www.lavoixduclient.fr)

